



**Bratislavský**  
samosprávny  
kraj

# Program hospodárskeho a sociálneho rozvoja Bratislavského samosprávneho kraja na roky 2014 - 2020

Prílohy č. 1 - 43

## Obsah

Príloha č.1 Analýza realizovaných opatrení PHSR BSK 2007-2013 .....	4
Príloha č.2 Priestorové členenie Bratislavského samosprávneho kraja .....	10
Príloha č.3 Prehľad o dochádzke a odchádzke bývajúceho obyvateľstva v jednotlivých okresoch Bratislavského kraja do zamestnania, učenia a škôl .....	12
Príloha č.4 Prirodzený a migračný pohyb obyvateľstva v rokoch 2001-2011 .....	15
Príloha č.5 Retrospektívny vývoj počtu obyvateľov, trvale obývaných bytov, domov a obložnosti v okresoch Bratislavského kraja v r. 1970-2001 .....	17
Príloha č.6 Nová bytová výstavba podľa okresov Bratislavského kraja v r. 2002-2011.....	18
Príloha č.7 Dokončené byty podľa okresov Bratislavského kraja v r. 2002-2011 .....	20
Príloha č.8 Vývoj organizačnej štruktúry hospodárstva v Bratislavskom samosprávnom kraji ..	22
Príloha č.9 Prehľad čerpania výdavkov .....	24
Príloha č.10 Priemerná nominálna mesačná mzda zamestnanca (EUR) podľa klasifikácie ekonomických činností SK NACE Rev. 2.....	25
Príloha č.11 Priemerná nominálna mesačná mzda zamestnanca (EUR) podľa OKEČ.....	27
Príloha č.12 Voľné pracovné miesta - štvrťročné v Bratislavskom kraji a v SR v r. 2008-2012...30	
Príloha č.13 Priemerný počet voľných pracovných miest v Bratislavskom kraji.....	31
Príloha č.14 Vývoj podielu mestského a vidieckeho obyvateľstva v Bratislavskom kraji v r. 1970-2011 .....	33
Príloha č.15 Základné údaje o sieti cestných komunikácií v Bratislavskom kraji.....	34
Príloha č.16 Zaťaženie hraničných cestných priechodov v Bratislavskom kraji v roku 2007 .....	35
Príloha č.17 Pripravované diaľnice a rýchlostné cesty na území Bratislavského kraja .....	35
Príloha č.18 Ukazovatele úrovne bývania v okresoch Bratislavského kraja v r. 2001 .....	37
Príloha č.19 Percentuálne vyjadrenie podielu šedej ekonomiky na HDP v štátoch Európy .....	38
Príloha č.20 Maloplošné chránené územia .....	39
Príloha č.21 Prehľad navrhovaných území európskeho významu.....	41
Príloha č.22 Doplnok navrhovaných území európskeho významu.....	43
Príloha č.23 Štruktúra uchádzačov o zamestnanie v okresoch Bratislavského kraja a v SR.....	44
Príloha č.24 Podrobnejšie informácie o počte nezamestnaných a štruktúre nezamestnanosti..	46
Príloha č.25 Pracovisková zapojenosť.....	48
Príloha č.26 Prehľad vývoja ekonomicky aktívneho obyvateľstva v Bratislavskom kraji v období od sčítania ľudu v roku 1991 po rok 2011 .....	49

<b>Príloha č.27 Veková štruktúra obyvateľstva Bratislavského kraja .....</b>	<b>50</b>
<b>Príloha č.28 Veková štruktúra obyvateľstva podľa okresov Bratislavského kraja a v SR v r. 2001 a 2011 (metodika EÚ) .....</b>	<b>51</b>
<b>Príloha č.29 Veková štruktúra obyvateľstva podľa okresov Bratislavského kraja v r. 2011 (stav k 31.12.) a podľa prognózy k r. 2015- 2025 .....</b>	<b>52</b>
<b>Príloha č.30 Miera zamestnanosti v SR a BSK v r. 2000-2011 .....</b>	<b>53</b>
<b>Príloha č.31 Zamestnanosť a mzdy v hospodárstve SR a BSK v r. 2000-2011 .....</b>	<b>56</b>
<b>Príloha č.32 Zoznam elektrární a elektrických staníc.....</b>	<b>57</b>
<b>Príloha č.33 Veková štruktúra bytového fondu .....</b>	<b>58</b>
<b>Príloha č.34 Najväčšie podniky v Bratislavskom kraji na základe vybraných ukazovateľov.....</b>	<b>59</b>
<b>Príloha č.35 Živnostníci v okresoch Bratislavského samosprávneho kraja podľa vybraných ekonomických činností.....</b>	<b>60</b>
<b>Príloha č.36 Prehľad vybraných ukazovateľov v oblasti poľnohospodárskej výroby v jednotlivých okresoch BSK .....</b>	<b>61</b>
<b>Príloha č.37 Vybrané ukazovatele v oblasti lesníctva v jednotlivých okresoch BSK .....</b>	<b>73</b>
<b>Príloha č.38 Vybrané ukazovatele priemyslu v okresoch Bratislavského kraja .....</b>	<b>77</b>
<b>Príloha č.39 Vybrané ukazovatele z oblasti pôdných zdrojov v jednotlivých okresoch BSK .....</b>	<b>78</b>
<b>Príloha č.40 Znázornenie emisií v riešenom území v časovom intervale rokov 2004-2010 .....</b>	<b>81</b>
<b>Príloha č.41 Najvýznamnejší znečisťovatelia za oblasť Hlavného mesta SR Bratislavy a okresov Malacky, Pezinok a Senec.....</b>	<b>83</b>
<b>Príloha č.42 Ukazovatele za oblasť cestovného ruchu .....</b>	<b>85</b>
<b>Príloha č.43 Vývoj počtu obyvateľov v okresoch Bratislavského kraja od roku 1970 po rok 2011 .....</b>	<b>116</b>

## Príloha č.1 Analýza realizovaných opatrení PHSR BSK 2007-2013

### Cieľ hodnotenia

Cieľom hodnotenia predchádzajúceho Programu hospodárskeho a sociálneho rozvoja BSK, ktorý bol vypracovaný v roku 2007 (ďalej len PHSR), je analyzovať naplnenie navrhnutých opatrení ich cieľov a príslušných aktivít.

### Metodika

Analýza naplnenia (zrealizovania) opatrení a ich cieľov (v rámci príslušných prioritných osí PHSR) pozostáva z nasledovných krokov:

- 1) finančná realizácia (vyhodnotenie finančných tokov)
- 2) fyzická realizácia (vyhodnotenie naplnenia merateľných ukazovateľov)
- 3) zhodnotenie celkovej naplnenosti Programu (realizácie jednotlivých prioritných osí programu).
- 4) problémy a obmedzenia pri realizácii,

Metodika vyhodnocovania naplnenosti cieľov opatrení (aktivít) definovaných v PHSR kraja z roku 2007 vychádza zo stanovenia nasledovných kritérií pre zhodnotenie stavu celkovej naplnenosti jednotlivých cieľov opatrení.

- **Úplné naplnenie cieľa opatrenia** - cieľ opatrenia bol naplnený minimálne na 90 %.
- **Čiastočné naplnenie cieľa opatrenia** - cieľ opatrenia nebol naplnený na viac ako 90 % a zároveň sa na viac ako 25 %.
- **Nenaplnenie cieľa opatrenia** - cieľ opatrenia nebol naplnený v plnom rozsahu a zrealizoval sa na menej ako 25 %.
- **Nezistený údaj** – údaj sa nepodarilo zistiť a následne vyhodnotiť.

### Zdroje údajov

Časové obdobie, za ktoré boli dáta zbierané, bolo stanovené od dátumu vyhotovenia predchádzajúceho PHSR BSK (apríl 2007) do dátumu začatia vypracovania tohto vyhodnotenia (október 2012). Ako zdroje dát, pre analýzu a identifikovanie zrealizovaných aktivít a opatrení (od roku 2007 až do roku 2012), slúžili výstupy získané počas pracovných stretnutí so zástupcami BSK v rámci vytvorenej pracovnej skupiny pre spracovanie nového PHSR BSK.

Súčasťou vyhodnocovaných aktivít kraja bola aj identifikácia zrealizovaných projektov financovaných prostredníctvom nenávratných finančných príspevkoch (financovaných zo štrukturálnych fondov EÚ) a štátnych dotácií.

### Analýza naplnenia prioritných osí, ich opatrení a cieľov

V rámci predchádzajúceho PHSR bolo navrhnutých niekoľko opatrení, ktoré boli zoskupené do nasledovných hlavných strategických prioritných osí (cieľov):

- Doprava
- Životné prostredie
- Znalostná ekonomika

- Sociálna inklúzia
- Služby a cestovný ruch
- Poľnohospodárstvo a lesníctvo
- Priemysel
- Stavebníctvo – bytová výstavba
- Technická infraštruktúra
- Rozvoj podnikania
- Regionálny rozvoj
- Školstvo a vzdelávanie
- Zdravotníctvo
- Kultúra a šport
- Medzinárodná spolupráca

Vyhodnotenie naplnenia predchádzajúceho PHSR je rozdelené podľa štruktúry prioritných osí tak, ako boli navrhnuté v predchádzajúcom PHSR BSK.

### Finančná realizácia

Finančná realizácia Programu predstavuje vyhodnotenie finančných tokov definovaných pre jednotlivé ciele, resp. opatrenia a aktivity. V rámci Programu boli zadefinované indikatívne alokácie jednak za jednotlivé roky realizácie Programu ako aj za jednotlivé špecifické ciele Programu.

Vzhľadom k tomu, že neexistovalo dostatočné prepojenie realizovaných aktivít s relevantnými špecifickými cieľmi Programu zhodnotenie finančnej realizácie PHSR BSK nebolo možné korektne vykonať. Dôvodom bol najmä to, že väčšina popísaných aktivít/opatrení mala byť, resp. bola realizovaná mimo pôsobnosti úradu BSK (nositeľmi projektov často boli subjekty ako Vláda SR, ministerstvá, miestne samosprávy, prípadne súkromný sektor).

### Fyzická realizácia

Fyzická realizácia Programu sa realizovala prostredníctvom naplnenia merateľných ukazovateľov definovaných v Programe. Príslušné merateľné ukazovatele boli definované len na úrovni Programu, preto aj vyhodnotenie fyzickej realizácie prebiehalo len na tejto úrovni.

Z celkového počtu sledovaných merateľných ukazovateľov bolo približne 41 % vyhodnotená ako splnená, približne 11 % bolo doteraz naplnených len čiastočne, pričom približne 37 % nebola naplnených. Pri približne 11 % ukazovateľov sa však nepodarilo zistiť súčasnú hodnotu ukazovateľa a tak nebolo možné vyhodnotiť stav nich naplňania.

Podrobnejšie vyhodnotenie naplňania jednotlivých ukazovateľov je uvedené v prílohe.

### Problémy a obmedzenia

Vzhľadom k skutočnosti, že nebolo vykonávané pravidelné monitorovanie PHSR je proces vyhodnotenia realizácie jednotlivých opatrení/aktivít a naplňania špecifických cieľov Programu pomerne náročný a to jednak na vstupné dáta ako aj na získavanie potrebných údajov (o finančnej a fyzickej implementácii).

Finančné informácie o realizovaných projektoch v kompetencií BSK neboli dostatočne prepojené na relevantné špecifické ciele Programu. Tým nebolo možné presne vyhodnotiť finančné napĺňanie jednotlivých špecifických cieľov Programu.

V rámci vyhodnotenia fyzickej realizácie Programu boli vyhodnocované len ukazovatele na úrovni Programu. Pre presnejšie vyhodnotenie fyzickej implementácie Programu by bolo potrebné vyhodnotiť aj ukazovatele na úrovni, špecifických cieľov, resp. opatrení/aktivít. Tieto však v rámci Programu neboli stanovené.

Samotné vyhodnotenie fyzickej realizácie bolo problematické aj z toho hľadiska, že niektoré charakteristiky merateľných ukazovateľov neboli dostatočne špecifikované (metóda výpočtu, zdroje dát a pod.) a tak nebolo možné pri niektorých ukazovateľov vykonať ich vyhodnotenie korektne, resp. to nebolo možné vôbec. uvedená skutočnosť súvisí aj s absenciou priebežných hodnotení Programu, s ktorými súvisí aj možnosť úpravy jednak samotných ukazovateľov ako aj špecifikácia cieľových a východiskových hodnôt jednotlivých ukazovateľov.

Jednotlivé merateľné ukazovatele neboli dostatočne previazané s navrhovanými opatreniami a aktivitami. Nebolo možné vyhodnotiť akou mierou prispela realizácia jednotlivých aktivít k napĺňaniu cieľov merateľných ukazovateľov na úrovni Programu.

Niektoré aktivity navrhované v rámci Programu nebolo možné vyhodnotiť a to z toho dôvodu, že nositeľom aktivít boli subjekty mimo pôsobnosti BSK a počas obdobia realizácie Programu neboli vytvorené účinné nástroje a väzby medzi týmito subjektmi a BSK na to aby tieto aktivity boli predmetom monitorovania vyhodnocovania ich príspevku k napĺňaniu cieľov Programu.

## Záver

Záverom vyhodnotenia zrealizovaných opatrení PHSR BSK z roku 2006 môžeme konštatovať, že samospráve BSK sa počas sledovaného obdobia podarilo zrealizovať veľké množstvo aktivít a opatrení (projektov), či už prostredníctvom vlastných finančných zdrojov, finančných prostriedkov EÚ, štátneho rozpočtu alebo prostredníctvom spolupráce a podpory podnikateľských a individuálnych investičných zámerov súkromných subjektov.

Na základe posúdenia realizácie jednotlivých definovaných aktivít a prislúchajúcich cieľov sa úradu BSK doteraz podarilo naplniť úplne aspoň čiastočne väčšinu (viac ako 2/3) z cieľov definovaných v rámci opatrení PHSR BSK 2007-2013. Z celkového počtu cieľov (16) zadefinovaných v strategickom dokumente kraja sa samospráve nepodarilo naplniť (zrealizovať) 7 cieľov. Nenaplnenie uvedených cieľov však bolo vo veľkej miere spôsobené skutočnosťou, že aktivity navrhnuté pre dosiahnutie určených cieľov neboli v plnej miere iba v kompetencii kraja a naplnenie cieľov daných opatrení bolo podmienené predpokladaným zapojením sa aj ďalších inštitúcií/orgánov (Vláda SR, ústredná štátna správa, Magistrát hl.m. SR Bratislava a podobne).

Úspešné napĺňanie strategických cieľov a zámerov PHSR BSK 2007-2013 a potreba reflektovania nových potrieb obyvateľov kraja sa logicky premieta do snahy samosprávy o spracovanie aktuálneho strategického programu rozvoja kraja (Programu hospodárskeho rozvoja a sociálneho rozvoja Bratislavského samosprávneho kraja na roky 2014 - 2020), ktorý zachytí aktuálne potreby obyvateľov a ukáže možné smerovanie hospodárskeho a sociálneho rozvoja kraja v ďalšom období v nadväznosti na súčasnú zmenenú podmienku v spoločnosti.

## Odporúčania

Pre ďalšie programové obdobie sa odporúča vykonávanie pravidelného hodnotenia realizácie Programu, či už prostredníctvom vypracovania pravidelných výročných správ o implementácii Programu, pravidelných

(ročných ) hodnotení ako aj prostredníctvom priebežného hodnotenia realizácie programu (externé hodnotenie). Výstupom by malo byť zhodnotenie úspešnosti implementácie Programu (na úrovni prioritných osí a opatrení) ako aj prípadné odporúčania pre ďalšie úspešné implementovania Programu. Priebežné hodnotenie by malo byť vykonané v polovici programového obdobia. Pravidelné hodnotenia implementácie Programu vytvárajú aj priestor na prípadnú úpravu merateľných ukazovateľov (prípadne ich hodnôt, na základe zmenených spoločenských podmienok, výpočtu a podobne).

Pre ďalšie programové obdobie by bolo vhodné vytvoriť taký nástroj (implementačná agentúra, riadiaci orgán), prostredníctvom ktorého by bolo možné účinnejšie riadiť implementáciu Programu a vyhodnocovať napĺňanie cieľov programu, či už na úrovni prioritných osí, resp. opatrení.

Ďalej sa odporúča presnejšie definovať finančné alokácie súvisiace s jednotlivými opatreniami , resp. prioritným osami. Zároveň je potrebné pravidelne sledovať realizáciu jednotlivých projektov a presnejšie ich prepojiť na súvisiace opatrenia, resp. prioritné osi. Tým sa zabezpečí presnejšia sledovanie finančných tokov súvisiacich s jednotlivými opatreniami, resp. prioritnými osami.

Pre presnejšie vyhodnotenie fyzickej realizácie programu je potrebné stanovanie merateľných ukazovateľov aj na ďalších úrovniach, nielen na úrovni Programu , ale aj na úrovni jednotlivých prioritných osí a opatrení.

Pre ďalšie programové obdobie sa odporúča presnejšie naviazať merateľné ukazovatele s navrhovanými aktivitami, a to takým spôsobom, aby bol príspevok k napĺňaniu hodnôt merateľných ukazovateľov preukázateľne prepojený s výstupmi a výsledkami navrhovaných aktivít.

Pre ďalšie programové obdobie bude potrebné presnejšie špecifikovať nositeľov jednotlivých aktivít a v programovej časti (projektový zásobník a akčný plán) odporúčame sa orientovať prioritne na aktivity v kompetenciách BSK, ktoré budú predmetom pravidelného monitorovania a vyhodnocovania.

V prípade, že navrhované aktivity v ďalšom programovom období nebudú v kompetencii BSK a ich nositeľom budú iné subjekty (štát, obce a pod.), bude potrebné vytvoriť účinné nástroje, mechanizmy (výbory, komisie) na sledovanie a vyhodnocovanie ich dopadov, resp. ich príspevku k napĺňaniu cieľov Programu.

Spracovanie nového programu rozvoja kraja je potrebné zrealizovať na základe princípu partnerstva v spolupráci s kľúčovými aktérmi pôsobiace na území kraja.

**Graf 1 Prehľad naplnenosti jednotlivých cieľov opatrení definovaných v PHSR BSK 2007-2013**

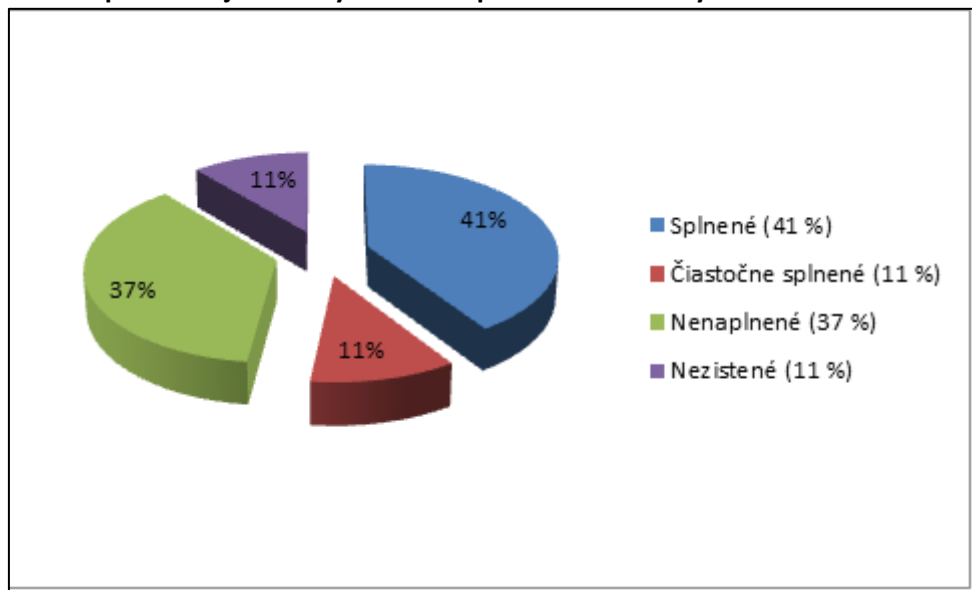

*Zdroj: Vyhodnotenie a kalkulácia AUREX spol. s r.o., 2012*

**Zdroj:**

1. Program hospodárskeho a sociálneho rozvoja BSK na roky 2007-2013 (apríl 2007, CONSULT SERVICE)
2. Správa o napĺňaní priorít a cieľov Národnej stratégie regionálneho rozvoja SR za Bratislavský samosprávny kraj
3. osobné interview – AUREX spol. s r.o., Úrad BSK
4. interné materiály BSK



**Tabuľka 1**Prehľad stavu naplnenosti merateľných ukazovateľov

Názov	Popis	Merná jednotka	Zdroj	Východisková hodnota (2005)	Cieľová hodnota (2013)	Skutočná hodnota (2011)	Naplnenosť (%)	Pozn.
1. Ekonomická výkonnosť	Celkový obrat podnikov	mln Eur	ŠÚ SR	41,82	73,03	nezistené	#HODNOTA!	neznámy zdroj východiskových a cieľových údajov
2. Demografická výkonnosť	Ekonomicky aktívne obyv.	percento	ŠÚ SR	63,5	65	55,7	-520,00%	neznámy zdroj východiskových a cieľových údajov
3. Predpoklady na cestovný ruch a rekreáciu	Pocet ubytovacích lôžok	tis.	BSK, podnikateľské	12	15	186	5800,00%	neznámy zdroj východiskových a cieľových údajov
4. Rozvojová výkonnosť	Objem investícií	mil. Eur	BSK	258,91	497,91	24,17	-98,22%	neznámy zdroj východiskových a cieľových údajov
5. Poľnohospodárska výkonnosť	Zmena plochy pôdy v katastri	ha	Správa katastra, BSK	96 174	95000	92121	345,23%	nie je jasné či je to pozitívny jav alebo negatívny
6. Miera nezamestnanosti		percento	BSK, ÚPSVaR	5,1	2,5	5,41	-11,92%	
7. Sociálna výkonnosť	Podiel obyvateľstva pod hranicou chudoby	percento	BSK, ÚPSVaR	8	3	5,1	58,00%	Skutočná hodnota-zdroj dát: Eurostat
8. Vzdelanostná výkonnosť	Pocet VŠ vzd. obyv.	tis. osôb	BSK, ŠÚ SR	107	125	158	281,54%	
8. Vzdelanostná výkonnosť	Pocet SŠ vzd. obyv.	tis. osôb	BSK, ŠÚ SR	173	200	296	454,04%	
9. Zdravie – úmrtnosť	Pocet úmrtí	tis. os. / r	ŠÚ SR	6,5	5,5	5,72	78,20%	východiskové a cieľové hodnoty upravené na 1000 obyv.
10.Prírodný prírastok obyv.	Pocet	osôb / rok	BSK, ŠÚ SR	-48	300	2 069	608,33%	
11.Migrácia obyvateľov (pristahovaní – odťahovaní)	Pocet (tis. osôb)	tis. osôb	BSK, ŠÚ SR	2600	2900	4 537	645,67%	
12.Verejný vodovod a kanalizácia	Podiel napojených domácností	percento	BSK, ŠÚ SR	98,5	100	96,9	-106,67%	neznámy zdroj východiskových a cieľových údajov
13.Kvalita bývania	Priemerná obytná plocha bytu	v m2	BSK, ŠÚ SR	73	80	64,6	-120,00%	
14.Intenzita výstavby objektov	Pocet nových bytových objektov	počet	BSK	4700	6500	3 628	-59,56%	Nová výstavba-dokončené byty v r.2011
15.Bezpečnosť obyvateľov – zaznamenané trestné činy	Pocet trestných činov	v tis. činoch	Polícia SR, ŠÚ SR	21	9	20,11	7,42%	nenaplnené
16.Využívanie obnoviteľných zdrojov energie	Percento z celkovej spotreby	percento	Energetické podniky	4	10	nezistené	#HODNOTA!	neznámy zdroj východiskových a cieľových údajov
17.Recyklácia a druhotné využívanie odpadu	Podiel zhodnotenia	tis.t / rok	BSK	1360	2000	1312	-7,50%	neznámy zdroj východiskových a cieľových údajov
18.Emisie hlavných znečisťujúcich látok	Podľa druhu	tis.t/r	Úrad ŽP, BSK	20,1	10,5	17	32,29%	
19.Prírodné a kultúrno-historické atrakcie	Pocet lokalít	počet	BSK	3	3	3	100,00%	pamiatkové rezervácie
19.Prírodné a kultúrno-historické atrakcie	Pocet kult.-historických atrakcií	počet	BSK	10	15	1049	20780,00%	NKP
20.Výskyt rizikových faktorov ŽP – skládky odpadov	Vyprodukovaný odpad	tis. t/r	BSK	1722	2550	1778	6,76%	neznámy zdroj východiskových a cieľových údajov
21.Dopravné služby	Pocet prepravovaných	mil. osôb / rok	SAD BA	19,2	15,5	nezistené	#HODNOTA!	
22.ICT služby	Podiel obyvateľstva využívajúci internet	percento	ŠÚ SR	35	50	74,7	264,67%	
23.Inovácie a podnikanie	Pocet zamestnancov vo výskume	tis. os.	ŠÚ SR	10	12	13,839	191,95%	
23.Inovácie a podnikanie	Pocet MSP	tis. os.	ŠÚ SR	60	66	54	-93,48%	
24.Globálny cieľ	HDP na obyvateľa	tis. Eur	ŠÚ SR	8,96	19,92	28,30	176,51%	údaj za rok 2009

## Príloha č.2 Priestorové členenie Bratislavského samosprávneho kraja

Okres	Obec	Počet obyvateľov	Rozloha (m <sup>2</sup> )	Hustota osídlenia (ob./ km <sup>2</sup> )	Katastrálne územie	Sídelné lokality
	ZÚJ				ÚTJ	ZSJ
Bratislava I	Staré mesto	38 788	9 590 124	4 044,58	1	34
Bratislava II	Podunajské Biskupice	20 844	42 492 968	490,53	1	11
	Ružinov	69 017	39 700 420	1 738,45	3	42
	Vrakuňa	19 275	10 296 679	1 871,96	1	8
Bratislava III	Nové Mesto	36 526	37 481 484	974,51	2	42
	Rača	19 814	23 659 304	837,47	1	20
	Vajnory	5 130	13 534 087	379,04	1	12
Bratislava IV	Devín	1 118	13 979 563	79,97	1	6
	Devínska Nová Ves	15 655	24 217 253	646,44	1	7
	Dúbravka	32 751	8 648 836	3 786,75	1	12
	Karlova Ves	32 879	11 016 416	2 984,55	1	19
	Lamač	6 745	6 542 373	1 030,97	1	4
	Záhorská Bystrica	3 503	32 297 811	108,46	1	3
Bratislava V	Čunovo	1 014	18 622 718	54,45	1	1
	Jarovce	1 479	21 342 442	69,30	1	1
	Petržalka	105 763	28 680 104	3 687,68	1	41
	Rusovce	2 891	25 558 261	113,11	1	1
Malacky	Borinka	655	15 792 548	41,48	2	2
	Gajary	2 921	50 831 178	57,46	1	1
	Jablonové	1 143	13 182 451	86,71	1	1
	Jakubov	1 496	20 859 061	71,72	1	1
	Kostolište	1 203	16 825 028	71,50	1	1
	Kuchyňa	1 672	45 134 007	37,05	1	1
	Láb	1 471	27 852 362	52,81	1	1
	Lozorno	2 913	44 790 060	65,04	1	1
	Malacky	17 066	27 172 456	628,06	1	17
	Malé Leváre	1 155	21 408 998	53,95	1	1
	Marianka	1 355	3 223 477	420,35	1	1
	Pernek	809	27 360 041	29,57	1	1
	Plavecké Podhradie	686	21 187 916	32,38	1	1
	Plavecký Mikuláš	703	26 728 251	26,30	1	2
	Plavecký Štvrtok	2 323	24 176 857	96,08	2	2
	Rohožník	3 481	27 444 515	126,84	1	1
	Sološnica	1 549	37 773 757	41,01	1	1
	Studienka	1 600	16 790 955	95,29	1	2
	Stupava	9 345	67 543 943	138,35	6	7
	Suchohrad	623	15 405 128	40,44	1	2
	Veľké Leváre	3 545	26 446 918	134,04	1	1
	Vysoká pri Morave	2 183	33 615 068	64,94	1	2
	Záhorie (vojen. obvod)	176	276 516 550	0,64	1	1
	Záhorská Ves	1 795	13 033 442	137,72	1	1
	Závod	2 710	27 373 777	99,00	1	2
	Zohor	3 207	21 127 379	151,79	1	1

Pezinok	Báhoň	1 700	10 574 864	160,76	1	1	
	Budmerice	2 228	30 079 085	74,07	1	1	
	Častá	2 163	35 231 774	61,39	1	2	
	Doľany	1 045	22 545 776	46,35	1	1	
	Dubová	920	13 799 413	66,67	1	1	
	Jablonec	919	8 695 261	105,69	1	1	
	Limbach	1 730	15 372 805	112,54	1	1	
	Modra	8 795	49 623 633	177,23	1	10	
	Pezinok	21 263	72 755 000	292,25	2	18	
	Píla	313	479 664	652,54	1	1	
	Slovenský Grob	2 192	10 173 819	215,45	1	1	
	Svätý Jur	5 229	39 868 983	131,15	2	2	
	Šenkvice	4 522	24 805 628	182,30	2	3	
	Štefanová	323	6 721 207	48,06	1	1	
	Viničné	2 079	9 621 313	216,08	1	1	
	Vínosady	1 216	5 154 602	235,91	2	2	
	Vištuk	1 338	20 036 802	66,78	1	1	
Senec	Bernolákovo	5 476	28 430 875	192,61	1	1	
	Blatné	1 632	16 323 130	99,98	1	1	
	Boldog	426	4 495 591	94,76	1	2	
	Čataj	1 105	12 866 856	85,88	1	1	
	Dunajská Lužná	4 636	26 952 836	172,00	3	3	
	Hamuliakovo	1 455	10 947 473	132,91	1	1	
	Hrubá Borša	446	5 848 381	76,26	1	1	
	Hrubý Šúr	774	6 207 004	124,70	1	1	
	Hurbanova Ves	284	5 412 871	52,47	1	1	
	Chorvátsky Grob	3 932	15 119 324	260,06	1	2	
	Igram	555	8 303 892	66,84	1	1	
	Ivanka pri Dunaji	5 934	14 257 889	416,19	2	2	
	Kalinkovo	1 177	12 912 101	91,15	1	1	
	Kaplna	698	5 529 805	126,23	1	2	
	Kostolná pri Dunaji	516	8 072 485	63,92	2	2	
	Kráľová pri Senci	1 627	19 912 171	81,71	2	2	
	Malinovo	1 956	8 699 189	224,85	2	2	
	Miloslavov	1 856	10 194 404	182,06	1	2	
	Most pri Bratislave	2 256	19 010 163	118,67	2	2	
	Nová Dedinka	2 045	10 242 428	199,66	2	2	
	Nový Svet	71	7 747 277	9,16	1	1	
	Reca	1 401	9 921 047	141,21	1	1	
	Rovinka	2 382	8 853 137	269,06	1	1	
	Senec	17 289	38 713 546	446,59	1	19	
	Tomášov	2 355	19 958 233	118,00	2	3	
	Tureň	997	5 302 785	188,01	2	4	
	Veľký Biel	2 338	10 161 015	230,10	2	2	
	Vlky	428	3 622 181	118,16	1	1	
Zálesie	1 538	5 865 836	262,20	1	2		
Σ	8	89	606 537	2 038 700 957	-	114	433

Zdroj: Register priestorových jednotiek REGPJ, ŠÚ SR, k 31.12. 2011

Databáza REGDAT, ŠÚ SR, k 31.12. 2011

Pozn: ZÚJ - Základná územná jednotka

ÚTJ - Územno-technická jednotka

ZSJ - Základná sídelná jednotka

## Príloha č.3 Prehľad o dochádzke a odchádzke bývajúceho obyvateľstva v jednotlivých okresoch Bratislavského kraja do zamestnania, učenia a škôl

		Obyvateľstvo ekonomicky aktívne odchádzajúce do zamestnania								Žiaci a študenti					Denná odchádzka spolu	
		muži	ženy	spolu	v tom vo veku						spolu	z toho				
					15-24	25-29	30-34	35-44	45-59	60+		žiaci ZŠ	žiaci SOU	študenti SŠ		študenti VŠ
Bratislava, hl.m.SR	úhrn odchádzajúcich v okrese	4 807	2 721	7 528	631	1 048	865	1 831	2 450	703	3 438	560	101	615	2 162	4 920
	odchádzajúci do iných okresov SR	3 463	1 883	5 346	428	610	556	1 283	1 872	597	1 973	364	97	463	1 049	3 826
	odchádzajúci do zahraničia	1 344	838	2 182	203	438	309	548	578	106	1 465	196	4	152	1 113	1 094
okres BA I	úhrn odchádzajúcich v okrese	4 804	4 283	9 087	587	1 019	893	1 927	3 473	1 188	2 200	601	53	744	802	7 176
	odchádzajúci do iných okresov SR	4 594	4 164	8 758	573	958	845	1 846	3 370	1 166	1 950	561	52	722	615	7 008
	odchádzajúci do zahraničia	210	119	329	14	61	48	81	103	22	250	40	1	22	187	168
okres BA II	úhrn odchádzajúcich v okrese	14 709	15 456	30 165	2 629	3 733	3 239	7 097	10 669	2 798	5 988	1 980	311	1 558	2 139	24 320
	odchádzajúci v rámci okresu	3 470	3 363	6 833	687	787	656	1 644	2 741	318	1 327	851	92	365	19	5 543
	odchádzajúci do iných okresov SR	10 972	11 910	22 882	1 897	2 856	2 509	5 338	7 826	2 456	4 422	1 086	219	1 166	1 951	18 552
	odchádzajúci do zahraničia	267	183	450	45	90	74	115	102	24	239	43	0	27	169	225
okres BA III	úhrn odchádzajúcich v okrese	8 656	8 913	17 569	1 651	2 179	1 894	3 879	6 228	1 738	3 908	1 210	144	1 093	1 461	14 133
	odchádzajúci v rámci okresu	1 495	1 349	2 844	313	329	281	665	1 018	238	538	244	50	185	59	2 287
	odchádzajúci do iných okresov SR	6 999	7 444	14 443	1 313	1 786	1 569	3 146	5 145	1 484	3 211	951	94	894	1 272	11 707
	odchádzajúci do zahraničia	162	120	282	25	64	44	68	65	16	159	15	0	14	130	139
okres BA IV	úhrn odchádzajúcich v okrese	16 599	16 317	32 916	2 307	4 112	4 141	8 651	11 306	2 399	6 734	2 365	316	1 881	2 172	27 465
	odchádzajúci v rámci okresu	2 086	2 315	4 401	349	522	545	1 133	1 546	306	1 763	1 120	56	453	134	3 654
	odchádzajúci do iných okresov SR	14 206	13 797	28 003	1 916	3 463	3 514	7 399	9 649	2 062	4 647	1 192	260	1 407	1 788	23 567
	odchádzajúci do zahraničia	307	205	512	42	127	82	119	111	31	324	53	0	21	250	244
okres BA V	úhrn odchádzajúcich v okrese	21 129	21 354	42 483	5 731	3 786	2 352	11 584	17 844	1 186	11 223	2 511	876	4 302	3 534	36 317
	odchádzajúci v rámci okresu	305	264	569	86	54	52	153	197	27	170	110	4	34	22	431
	odchádzajúci do iných okresov SR	20 426	20 879	41 305	5 568	3 636	2 239	11 266	17 450	1 146	10 560	2 356	869	4 200	3 135	35 568
	odchádzajúci do zahraničia	398	211	609	77	96	61	165	197	13	493	45	3	68	377	318
okres MA	úhrn odchádzajúcich v okrese	8 716	7 084	15 800	2 473	2 355	1 898	3 594	4 499	981	3 923	1 110	581	1 537	695	12 059
	odchádzajúci v rámci okresu	3 113	2 275	5 388	706	623	654	1 366	1 731	308	740	632	8	99	1	4 269
	odchádzajúci do iných okresov SR	5 384	4 725	10 109	1 724	1 675	1 211	2 153	2 685	661	3 132	471	573	1 431	657	7 642
	odchádzajúci do zahraničia	219	84	303	43	57	33	75	83	12	51	7	0	7	37	148
okres PK	úhrn odchádzajúcich v okrese	7 601	6 347	13 948	1 831	2 057	1 774	3 524	4 085	677	3 335	997	362	1 106	870	11 209
	odchádzajúci v rámci okresu	2 058	2 037	4 095	541	498	509	1 142	1 238	167	1 168	675	134	357	2	3 413
	odchádzajúci do iných okresov SR	5 419	4 257	9 676	1 268	1 524	1 238	2 337	2 805	504	2 109	316	228	746	819	7 726

		Obyvateľstvo ekonomicky aktívne odchádzajúce do zamestnania									Žiaci a študenti				Denná odchádzka spolu	
		muži	ženy	spolu	v tom vo veku						spolu	z toho				
					15-24	25-29	30-34	35-44	45-59	60+		žiaci ZŠ	žiaci SOU	študenti SŠ		študenti VŠ
	odchádzajúci do zahraničia	124	53	177	22	35	27	45	42	6	58	6	0	3	49	70
okres SC	úhrn odchádzajúcich v okrese	7 527	6 634	14 161	1 983	1 964	1 715	3 450	4 268	781	4 054	1 784	337	1 166	767	11 455
	odchádzajúci v rámci okresu	1 343	1 206	2 549	327	307	303	645	825	142	1 092	801	49	242	0	2 102
	odchádzajúci do iných okresov SR	6 072	5 375	11 447	1 632	1 625	1 390	2 766	3 400	634	2 891	976	288	917	710	9 283
	odchádzajúci do zahraničia	112	53	165	24	32	22	39	43	5	71	7	0	7	57	70

Zdroj: SODB 2001, ŠÚ SR

		Obyvateľstvo ekonomicky aktívne dochádzajúce do zamestnania									Žiaci a študenti					Denná dochádzka spolu
		muži	ženy	spolu	v tom vo veku						spolu	z toho				
					15-24	25-29	30-34	35-44	45-59	60+		žiaci ZŠ	žiaci SOU	študenti SŠ	študenti VŠ	
Bratislava, hl.m.SR	úhrn dochádzajúcich v okrese	56 563	32 861	89 424	17 650	20 718	11 836	18 488	18 845	1 887	30 524	2 102	1 372	4 410	22 640	67 863
	dochádzajúci z iných okresov SR	56 563	32 861	89 424	17 650	20 718	11 836	18 488	18 845	1 887	30 524	2 102	1 372	4 410	22 640	67 863
okres BA I	úhrn dochádzajúcich v okrese	30 695	35 637	66 332	8 595	10 465	7 119	15 229	20 919	4 005	20 766	3 282	244	2 949	14 291	57 585
	dochádzajúci z iných okresov SR	30 695	35 637	66 332	8 595	10 465	7 119	15 229	20 919	4 005	20 766	3 282	244	2 949	14 291	57 585
okres BA II	úhrn dochádzajúcich v okrese	31 748	23 880	55 628	7 153	7 963	5 913	13 526	18 692	2 381	8 005	2 479	1 083	3 670	773	48 183
	dochádzajúci v rámci okresu	3 470	3 363	6 833	687	787	656	1 644	2 741	318	1 327	851	92	365	19	6 060
	dochádzajúci z iných okresov SR	28 278	20 517	48 795	6 466	7 176	5 257	11 882	15 951	2 063	6 678	1 628	991	3 305	754	42 123
okres BA III	úhrn dochádzajúcich v okrese	27 925	20 839	48 764	6 659	7 617	5 341	11 756	15 034	2 357	9 969	1 623	993	2 880	4 473	41 228
	dochádzajúci v rámci okresu	1 495	1 349	2 844	313	329	281	665	1 018	238	538	244	50	185	59	2 587
	dochádzajúci z iných okresov SR	26 430	19 490	45 920	6 346	7 288	5 060	11 091	14 016	2 119	9 431	1 379	943	2 695	4 414	38 641
okres BA IV	úhrn dochádzajúcich v okrese	18 619	10 104	28 723	4 960	5 702	3 277	6 003	7 506	1 275	8 238	2 004	383	2 046	3 805	23 183
	dochádzajúci v rámci okresu	2 086	2 315	4 401	349	522	545	1 133	1 546	306	1 763	1 120	56	453	134	3 973
	dochádzajúci z iných okresov SR	16 533	7 789	24 322	4 611	5 180	2 732	4 870	5 960	969	6 475	884	327	1 593	3 671	19 210
okres BA V	úhrn dochádzajúcich v okrese	8 666	6 003	14 669	2 557	2 752	1 840	3 281	3 764	475	10 161	821	268	1 828	7 244	11 623
	dochádzajúci v rámci okresu	305	264	569	86	54	52	153	197	27	170	110	4	34	22	477
	dochádzajúci z iných okresov SR	8 361	5 739	14 100	2 471	2 698	1 788	3 128	3 567	448	9 991	711	264	1 794	7 222	11 146
okres MA	úhrn dochádzajúcich v okrese	5 451	3 008	8 459	1 168	1 173	1 023	2 109	2 616	370	965	751	45	165	4	7 170
	dochádzajúci v rámci okresu	3 113	2 275	5 388	706	623	654	1 366	1 731	308	740	632	8	99	1	4 751
	dochádzajúci z iných okresov SR	2 338	733	3 071	462	550	369	743	885	62	225	119	37	66	3	2 419
okres PK	úhrn dochádzajúcich v okrese	3 873	2 975	6 848	1 103	975	809	1 766	1 952	243	2 013	933	251	812	17	5 941
	dochádzajúci v rámci okresu	2 058	2 037	4 095	541	498	509	1 142	1 238	167	1 168	675	134	357	2	3 727
	dochádzajúci z iných okresov SR	1 815	938	2 753	562	477	300	624	714	76	845	258	117	455	15	2 214
okres SC	úhrn dochádzajúcich v okrese	3 903	2 470	6 373	921	891	784	1 613	1 918	246	2 165	1 044	146	964	11	5 570
	dochádzajúci v rámci okresu	1 343	1 206	2 549	327	307	303	645	825	142	1 092	801	49	242	0	2 338
	dochádzajúci z iných okresov SR	2 560	1 264	3 824	594	584	481	968	1 093	104	1 073	243	97	722	11	3 232

Zdroj: SODB 2001, ŠÚ SR

## Príloha č.4 Prirodzený a migračný pohyb obyvateľstva v rokoch 2001-2011

sídelná štruktúra	rok	prirodzený prírastok	saldo sťahovania	celkový prírastok	prirodzený prírastok	saldo sťahovania	celkový prírastok	obyvateľstvo k 31. 12.
		spolu	spolu	spolu	na 1 000 obyvateľov			spolu
Bratislava, hl.m. SR	2001	-724	-78	-802	-1,69	-0,18	-1,87	428 094
	2002	-655	-390	-1 045	-1,53	-0,91	-2,44	427 049
	2003	-510	-1 006	-1 516	-1,20	-2,36	-3,56	425 533
	2004	-302	-76	-378	-0,71	-0,18	-0,89	425 155
	2005	-104	408	304	-0,24	0,96	0,71	425 459
	2006	-18	650	632	-0,04	1,53	1,48	426 091
	2007	255	581	836	0,60	1,36	1,96	426 927
	2008	578	1 286	1 864	1,35	3,01	4,36	428 791
	2009	1 057	1 213	2 270	2,46	2,82	5,29	431 061
	2010	985	755	1 740	2,28	1,75	4,03	432 801
	2011	1 346	1 354	2 700	3,27	3,29	6,56	413 192 *
Bratislava I	2001	-334	-169	-503	-7,46	-3,78	-11,24	44 499
	2002	-284	-238	-522	-6,43	-5,39	-11,82	43 977
	2003	-281	-329	-610	-6,44	-7,54	-13,97	43 367
	2004	-217	-292	-509	-5,03	-6,77	-11,79	42 858
	2005	-214	-403	-617	-5,03	-9,47	-14,50	42 241
	2006	-251	-409	-660	-5,99	-9,76	-15,75	41 581
	2007	-150	-176	-326	-3,62	-4,24	-7,86	41 255
	2008	-102	-121	-223	-2,49	-2,95	-5,44	41 032
	2009	-127	-77	-204	-3,11	-1,88	-4,99	40 828
	2010	-90	348	258	-2,21	8,53	6,32	41 086
	2011	-62	247	185	-1,60	6,39	4,79	38 788 *
Bratislava II	2001	-289	218	-71	-2,67	2,02	-0,66	108 097
	2002	-325	219	-106	-3,01	2,03	-0,98	107 991
	2003	-275	340	65	-2,55	3,15	0,60	108 056
	2004	-245	505	260	-2,27	4,67	2,40	108 316
	2005	-187	518	331	-1,72	4,78	3,05	108 647
	2006	-120	1 121	1 001	-1,10	10,29	9,19	109 648
	2007	-53	1 134	1 081	-0,48	10,28	9,80	110 729
	2008	122	986	1 108	1,10	8,87	9,97	111 837
	2009	135	903	1 038	1,20	8,04	9,24	112 875
	2010	231	658	889	2,04	5,80	7,84	113 764
	2011	215	886	1 101	1,98	8,16	10,14	109 136 *
Bratislava III	2001	-322	519	197	-5,24	8,45	3,21	61 488
	2002	-282	400	118	-4,58	6,50	1,92	61 606
	2003	-266	127	-139	-4,32	2,06	-2,26	61 467
	2004	-206	353	147	-3,35	5,75	2,39	61 614
	2005	-252	366	114	-4,08	5,93	1,85	61 728
	2006	-283	378	95	-4,59	6,13	1,54	61 823
	2007	-202	524	322	-3,26	8,46	5,20	62 145
	2008	-157	685	528	-2,52	10,98	8,46	62 673
	2009	8	702	710	0,13	11,16	11,29	63 383
	2010	-73	556	483	-1,15	8,75	7,60	63 866
	2011	44	655	699	0,72	10,71	11,43	61 470 *
Bratislava IV	2001	44	17	61	0,47	0,18	0,66	92 992
	2002	48	76	124	0,52	0,82	1,33	93 116
	2003	46	-168	-122	0,49	-1,80	-1,31	92 994
	2004	106	-174	-68	1,14	-1,87	-0,73	92 926
	2005	181	565	746	1,94	6,06	8,00	93 672
	2006	290	455	745	3,08	4,84	7,92	94 417
	2007	179	105	284	1,89	1,11	3,00	94 701
	2008	229	561	790	2,41	5,90	8,31	95 491
	2009	361	551	912	3,76	5,75	9,51	96 403

	2010	284	405	689	2,93	4,18	7,11	97 092
	2011	338	509	847	3,67	5,53	9,20	92 651 *
Bratislava V	2001	177	-663	-486	1,46	-5,47	-4,01	121 018
	2002	188	-847	-659	1,56	-7,02	-5,46	120 359
	2003	266	-976	-710	2,22	-8,13	-5,92	119 649
	2004	260	-468	-208	2,18	-3,92	-1,74	119 441
	2005	368	-638	-270	3,08	-5,35	-2,26	119 171
	2006	346	-895	-549	2,91	-7,52	-4,61	118 622
	2007	481	-1 006	-525	4,06	-8,50	-4,43	118 097
	2008	486	-825	-339	4,13	-7,00	-2,88	117 758
	2009	680	-866	-186	5,79	-7,37	-1,58	117 572
	2010	633	-1 212	-579	5,39	-10,32	-4,93	116 993
	2011	811	-943	-132	7,30	-8,49	-1,19	111 147 *
okres Malacky	2001	-56	350	294	-0,87	5,44	4,57	64 541
	2002	-102	527	425	-1,58	8,14	6,57	64 966
	2003	-70	552	482	-1,07	8,47	7,40	65 448
	2004	43	349	392	0,65	5,31	5,97	65 840
	2005	-54	567	513	-0,82	8,57	7,76	66 353
	2006	-37	557	520	-0,56	8,37	7,81	66 873
	2007	41	592	633	0,61	8,81	9,42	67 506
	2008	106	706	812	1,56	10,41	11,97	68 318
	2009	152	728	880	2,21	10,58	12,79	69 198
	2010	84	654	738	1,21	9,40	10,61	69 936
	2011	168	570	738	2,49	8,45	10,95	67 785 *
okres Pezinok	2001	-67	378	311	-1,24	6,98	5,74	54 287
	2002	-84	520	436	-1,54	9,55	8,01	54 723
	2003	5	315	320	0,09	5,74	5,83	55 043
	2004	-15	362	347	-0,27	6,56	6,28	55 390
	2005	44	505	549	0,79	9,08	9,88	55 939
	2006	56	523	579	1,00	9,31	10,31	56 518
	2007	95	551	646	1,67	9,70	11,38	57 164
	2008	147	644	791	2,55	11,19	13,74	57 955
	2009	175	637	812	3,00	10,91	13,91	58 767
	2010	173	607	780	2,92	10,26	13,18	59 547
	2011	160	597	757	2,78	10,36	13,13	57 975 *
okres Senec	2001	-92	550	458	-1,77	10,60	8,83	52 120
	2002	-124	1 002	878	-2,36	19,11	16,74	52 998
	2003	-24	789	765	-0,45	14,78	14,33	53 763
	2004	47	937	984	0,87	17,27	18,14	54 747
	2005	66	1 135	1 201	1,19	20,49	21,68	55 948
	2006	67	1 256	1 323	1,18	22,20	23,39	57 271
	2007	163	1 819	1 982	2,79	31,19	33,99	59 253
	2008	217	2 044	2 261	3,59	33,83	37,42	61 514
	2009	300	1 866	2 166	4,79	29,79	34,57	63 680
	2010	368	2 354	2 722	5,66	36,20	41,85	66 402
	2011	395	2 016	2 411	5,95	30,34	36,29	67 585 *
Bratislavský kraj	2001	-939	1 200	261	-1,57	2,00	0,44	599 042
	2002	-965	1 659	694	-1,61	2,77	1,16	599 736
	2003	-599	650	51	-1,00	1,08	0,09	599 787
	2004	-227	1 572	1 345	-0,38	2,62	2,24	601 132
	2005	-48	2 615	2 567	-0,08	4,34	4,26	603 699
	2006	68	2 986	3 054	0,11	4,94	5,05	606 753
	2007	554	3 543	4 097	0,91	5,82	6,73	610 850
	2008	1 048	4 680	5 728	1,71	7,63	9,34	616 578
	2009	1 684	4 444	6 128	2,72	7,18	9,89	622 706
	2010	1 610	4 370	5 980	2,57	6,98	9,56	628 686
	2011	2 069	4 537	6 606	3,43	7,52	10,95	606 537 *

Zdroj: ŠÚ SR, 2012

Pozn.: \* stav obyvateľstva k 31.12. 2011 zohľadňuje výsledky Sčítania obyvateľov, domov a bytov v roku 2011



**Príloha č.5 Retrospektívny vývoj počtu obyvateľov, trvale obývaných bytov, domov a obložnosti v okresoch Bratislavského kraja v r. 1970-2001**

sídelná štruktúra	ukazovateľ	r. 1970	r. 1980	r. 1991	r. 2001
Bratislava, hl.m. SR	počet obyvateľov	305 932	380 259	442 197	428 672
	počet trvale obývaných bytov	91 936	127 291	161 494	165 587
	počet trvale obývaných domov	23 649	24 235	22 622	23 558
	obložnosť (počet obyv./byt)	3,33	2,99	2,74	2,59
Bratislava I	počet obyvateľov	79 316	59 547	49 018	44 798
	počet trvale obývaných bytov	24 905	21 614	20 012	19 074
	počet trvale obývaných domov	4 036	3 849	3 625	3 624
	obložnosť (počet obyv./byt)	3,18	2,76	2,45	2,35
Bratislava II	počet obyvateľov	107 246	119 845	112 419	108 139
	počet trvale obývaných bytov	31 628	39 842	43 342	44 546
	počet trvale obývaných domov	7 279	7 529	6 729	6 796
	obložnosť (počet obyv./byt)	3,39	3,01	2,59	2,43
Bratislava III	počet obyvateľov	75 192	72 571	64 485	61 418
	počet trvale obývaných bytov	22 320	25 006	25 601	25 805
	počet trvale obývaných domov	5 480	5 616	5 308	5 404
	obložnosť (počet obyv./byt)	3,37	2,90	2,52	2,38
Bratislava IV	počet obyvateľov	44 178	75 606	84 325	93 058
	počet trvale obývaných bytov	13 083	24 232	30 048	35 270
	počet trvale obývaných domov	6 854	4 394	4 530	5 192
	obložnosť (počet obyv./byt)	3,38	3,12	2,81	2,64
Bratislava V	počet obyvateľov	.	52 690	131 950	121 259
	počet trvale obývaných bytov	.	16 597	42 491	40 892
	počet trvale obývaných domov	.	2 847	2 430	2 542
	obložnosť (počet obyv./byt)	.	3,17	3,11	2,97
okres Malacky	počet obyvateľov	59 101	63 086	62 205	64 354
	počet trvale obývaných bytov	15 257	18 076	19 108	19 859
	počet trvale obývaných domov	13 125	13 929	13 643	13 846
	obložnosť (počet obyv./byt)	3,87	3,49	3,26	3,24
okres Pezinok	počet obyvateľov	48 546	50 982	52 078	54 164
	počet trvale obývaných bytov	12 465	14 818	16 440	17 400
	počet trvale obývaných domov	9 541	10 568	10 216	10 518
	obložnosť (počet obyv./byt)	3,89	3,44	3,17	3,11
okres Senec	počet obyvateľov	46 396	49 473	49 871	51 825
	počet trvale obývaných bytov	11 288	13 686	15 195	15 764
	počet trvale obývaných domov	9 941	11 199	11 354	11 926
	obložnosť (počet obyv./byt)	4,11	3,61	3,28	3,29
Bratislavský kraj	počet obyvateľov	459 975	543 800	606 351	599 015
	počet trvale obývaných bytov	130 946	173 871	212 237	218 610
	počet trvale obývaných domov	56 256	59 931	57 835	59 848
	obložnosť (počet obyv./byt)	3,51	3,13	2,86	2,74

Zdroj: Historický lexikón obcí Slovenskej republiky 1970 - 2001, ŠÚ SR

**Príloha č.6 Nová bytová výstavba podľa okresov Bratislavského kraja v r. 2002-2011**

sídelná štruktúra	rok	počet			
		rozostavané byty k 1.1.	začaté byty	dokončené byty	rozostavané byty k 31.12.
Bratislava, hl.m. SR	2002	4 329	2 179	2 048	4 460
	2003	4 459	1 926	1 284	5 101
	2004	5 099	2 833	1 987	5 945
	2005	5 945	5 322	3 211	8 056
	2006	7 797	4 756	2 521	10 032
	2007	10 139	2 661	3 992	8 808
	2008	8 926	5 066	3 013	10 979
	2009	10 996	2 011	3 741	9 266
	2010	9 266	2 629	3 242	8 653
	2011	9 293	713	1 768	8 238
Bratislava I	2002	528	173	274	427
	2003	426	100	131	395
	2004	395	128	178	345
	2005	345	165	208	302
	2006	42	440	120	362
	2007	362	127	145	344
	2008	344	196	156	384
	2009	384	355	262	477
	2010	477	230	366	341
	2011	341	32	103	270
Bratislava II	2002	1 171	1 071	826	1 416
	2003	1 416	678	658	1 436
	2004	1 436	1 064	443	2 057
	2005	2 057	1 692	1 556	2 193
	2006	2 193	1 774	925	3 042
	2007	3 149	1 133	1 004	3 278
	2008	3 278	1 363	1 240	3 401
	2009	3 401	376	1 273	2 504
	2010	2 504	840	762	2 582
	2011	2 611	194	1 038	1 767
Bratislava III	2002	921	128	272	777
	2003	777	327	112	992
	2004	992	292	272	1 012
	2005	1 012	1 411	473	1 950
	2006	1 950	1 543	288	3 205
	2007	3 205	696	1 461	2 440
	2008	2 449	1 466	551	3 364
	2009	3 364	163	1 168	2 359
	2010	2 359	269	746	1 882
	2011	2 493	153	286	2 360
Bratislava IV	2002	1 071	551	409	1 213
	2003	1 213	439	156	1 496
	2004	1 494	956	645	1 805
	2005	1 805	1 080	698	2 187
	2006	2 188	382	801	1 769
	2007	1 769	556	937	1 388
	2008	1 497	1 580	667	2 410
	2009	2 427	693	822	2 298
	2010	2 298	638	1 189	1 747
	2011	1 747	154	254	1 647
Bratislava V	2002	638	256	267	627
	2003	627	382	227	782
	2004	782	393	449	726
	2005	726	974	276	1 424

sídelná štruktúra	rok	počet			
		rozostavané byty k 1.1.	začaté byty	dokončené byty	rozostavané byty k 31.12.
	2006	1 424	617	387	1 654
	2007	1 654	149	445	1 358
	2008	1 358	461	399	1 420
	2009	1 420	424	216	1 628
	2010	1 628	652	179	2 101
	2011	2 101	180	87	2 194
okres Malacky	2002	995	290	202	1 083
	2003	627	455	300	782
	2004	799	406	367	838
	2005	841	494	325	1 010
	2006	963	449	420	992
	2007	993	802	341	1 454
	2008	1 461	515	572	1 404
	2009	1 404	395	496	1 303
	2010	1 301	591	418	1 474
	2011	1 475	354	444	1 385
okres Pezinok	2002	674	239	221	692
	2003	738	336	309	765
	2004	764	415	335	844
	2005	862	412	351	923
	2006	908	579	423	1 064
	2007	1 066	693	382	1 377
	2008	1 377	903	579	1 701
	2009	1 701	666	506	1 861
	2010	1 861	380	440	1 801
	2011	1 774	361	567	1 568
okres Senec	2002	1 408	465	375	1 498
	2003	1 129	926	558	1 497
	2004	1 344	1 293	660	1 977
	2005	1 979	851	786	2 044
	2006	2 034	1 125	943	2 216
	2007	2 216	1 066	1 011	2 271
	2008	2 317	1 633	1 399	2 551
	2009	2 632	1 281	1 239	2 674
	2010	2 674	1 090	1 122	2 642
	2011	2 361	796	849	2 308
Bratislavský kraj	2002	7 406	3 173	2 846	7 733
	2003	6 953	3 643	2 451	8 145
	2004	8 006	4 947	3 349	9 604
	2005	9 627	7 079	4 673	12 033
	2006	11 702	6 909	4 307	14 304
	2007	14 414	5 222	5 726	13 910
	2008	14 081	8 117	5 563	16 635
	2009	16 733	4 353	5 982	15 104
	2010	15 102	4 690	5 222	14 570
	2011	14 903	2 224	3 628	13 499

Zdroj: ŠÚ SR, 2012

**Príloha č.7 Dokončené byty podľa okresov Bratislavského kraja v r.  
2002-2011**

sídelná štruktúra	rok	počet bytov	v tom					priem. obytná plocha bytu v m <sup>2</sup>
			jednoizbové a garsónky	dvojizbové	trojizbové	štvorizbové	päť a viacizbové	
Bratislava, hl.m. SR	2002	2 048	406	487	515	416	224	.
	2003	1 284	255	325	358	195	151	.
	2004	1 987	249	469	562	415	292	.
	2005	3 211	493	902	965	537	314	.
	2006	2 521	425	721	685	363	327	.
	2007	3 992	731	1 268	998	645	350	.
	2008	3 013	583	761	877	432	360	.
	2009	3 741	577	898	1 200	566	500	.
	2010	3 242	355	1 110	862	564	351	.
	2011	1 768	241	484	573	255	215	.
Bratislava I	2002	274	39	67	74	55	39	86,2
	2003	131	11	27	41	25	27	127,3
	2004	178	13	38	59	43	25	97,9
	2005	208	18	26	90	43	31	96,3
	2006	120	6	29	37	25	23	97,3
	2007	145	15	36	56	25	13	64,6
	2008	156	11	33	55	33	24	95,6
	2009	262	19	41	75	62	65	106,9
	2010	366	4	80	105	103	74	108,2
	2011	103	25	20	22	18	18	75,8
Bratislava II	2002	826	132	216	245	187	46	69,8
	2003	658	123	236	209	51	39	58,6
	2004	443	46	94	145	113	45	75,9
	2005	1 556	308	529	485	163	71	61,7
	2006	925	203	315	236	117	54	64,8
	2007	1 004	179	307	252	194	72	65,0
	2008	1 240	316	397	338	105	84	63,7
	2009	1 273	373	193	513	113	81	60,9
	2010	762	120	257	203	112	70	58,9
	2011	1 038	172	321	426	80	39	59,5
Bratislava III	2002	272	50	57	69	45	51	62,0
	2003	112	2	4	30	42	34	102,4
	2004	272	25	62	74	57	54	72,0
	2005	473	58	38	177	129	71	59,9
	2006	288	15	69	50	60	94	84,1
	2007	1 461	276	455	371	228	131	67,1
	2008	551	12	48	186	161	144	75,2
	2009	1 168	87	283	350	193	255	74,6
	2010	746	94	214	184	182	72	66,7
	2011	286	17	53	76	71	69	87,3
Bratislava IV	2002	409	100	67	83	81	78	68,7
	2003	156	16	21	36	38	45	82,3
	2004	645	68	152	155	141	129	72,7
	2005	698	99	211	141	153	94	62,5
	2006	801	131	179	264	119	108	66,3
	2007	937	141	319	246	138	93	60,4
	2008	667	127	174	198	101	67	64,2
	2009	822	72	304	232	147	67	65,5
	2010	1 189	110	502	342	133	102	62,4
	2011	254	26	86	38	51	53	66,7
Bratislava V	2002	267	85	80	44	48	10	54,9
	2003	227	103	37	42	39	6	67,9
	2004	449	97	123	129	61	39	74,7
	2005	276	10	98	72	49	47	83,4

sídelná štruktúra	rok	počet bytov	v tom					priem. obytná plocha bytu v m <sup>2</sup>
			jednoizbové a garsónky	dvojjizbové	trojjizbové	štvrizbové	päť a viacizbové	
	2006	387	70	129	98	42	48	74,3
	2007	445	120	151	73	60	41	71,6
	2008	399	117	109	100	32	41	65,3
	2009	216	26	77	30	51	32	80,1
	2010	179	27	57	28	34	33	65,8
	2011	87	1	4	11	35	36	99,8
okres Malacky	2002	202	0	0	31	123	48	91,7
	2003	300	5	46	80	118	51	89,4
	2004	367	15	36	97	133	86	85,2
	2005	325	6	17	67	143	92	93,6
	2006	420	42	73	82	112	111	79,9
	2007	341	12	36	59	130	104	88,6
	2008	572	50	148	116	145	113	73,0
	2009	496	26	99	80	160	131	73,5
	2010	418	3	15	76	212	112	87,8
	2011	444	10	79	78	146	131	74,2
okres Pezinok	2002	221	4	16	34	89	78	88,5
	2003	309	39	60	85	63	62	89,3
	2004	335	35	79	81	63	77	80,6
	2005	351	48	83	72	63	85	76,3
	2006	423	14	71	161	88	89	83,5
	2007	382	12	60	117	86	107	94,9
	2008	579	27	163	170	117	102	69,6
	2009	506	8	117	141	127	113	80,1
	2010	440	26	94	123	93	104	73,9
	2011	567	44	115	166	136	106	68,4
okres Senec	2002	375	0	9	100	152	114	140,3
	2003	558	1	43	262	180	72	93,4
	2004	660	9	62	262	223	104	91,6
	2005	786	1	40	384	235	126	92,4
	2006	943	5	79	394	366	99	84,4
	2007	1 011	10	122	359	372	148	91,4
	2008	1 399	84	171	574	468	102	92,9
	2009	1 239	83	173	407	356	220	85,1
	2010	1 122	53	149	414	400	106	83,8
	2011	849	12	76	347	316	98	86,6
Bratislavský kraj	2002	2 846	410	512	680	780	464	81,4
	2003	2 451	300	474	785	556	336	82,2
	2004	3 349	308	646	1 002	834	559	80,5
	2005	4 673	548	1 042	1 488	978	617	72,9
	2006	4 307	486	944	1 322	929	626	75,7
	2007	5 726	765	1 486	1 533	1 233	709	73,3
	2008	5 563	744	1 243	1 737	1 162	677	74,8
	2009	5 982	694	1 287	1 828	1 209	964	74,6
	2010	5 222	437	1 368	1 475	1 269	673	73,4
	2011	3 628	307	754	1 164	853	550	73,2

Zdroj: ŠÚ SR, 2012

## Príloha č.8 Vývoj organizačnej štruktúry hospodárstva v Bratislavskom samosprávnom kraji

Názov ukazovateľa	Rok 2005	Rok 2006	Rok 2007	Rok 2008	Rok 2009	Rok 2010
<b>Právnické osoby spolu</b>	<b>33 411</b>	<b>37 360</b>	<b>41 019</b>	<b>48 648</b>	<b>52 884</b>	<b>59 965</b>
Podniky	25 505	28 866	31 975	39 236	43 034	49 600
Obchodné spoločnosti	24 048	27 366	30 436	37 339	40 874	47 051
Akciové spoločnosti	2 004	2 148	2 293	2 523	2 667	2 828
Spoločnosti s ručením obmedzeným	21 794	24 939	27 866	34 500	37 859	43 785
Družstvá	232	220	222	234	239	246
Štátne podniky	12	10	10	9	9	7
Obecné podniky	0	0	0	0	0	0
Organizačné zložky zahraničných osôb	648	724	763	1 048	1 334	1 545
Ostatné ziskovo orientované jednotky	551	548	544	606	578	751
<b>Neziskové inštitúcie - spolu</b>	<b>7 906</b>	<b>8 494</b>	<b>9 044</b>	<b>9 412</b>	<b>9 850</b>	<b>10 365</b>
Neziskové inštitúcie - rozpočtové	553	554	562	561	560	562
Neziskové inštitúcie - príspevkové	154	140	140	135	122	121
Neziskové inštitúcie - ostatné	7 198	7 800	8 342	8 716	9 168	9 682
<b>Fyzické osoby - podnikatelia</b>	<b>59 890</b>	<b>62 906</b>	<b>63 101</b>	<b>63 573</b>	<b>63 227</b>	<b>62 549</b>
Fyzické osoby podnikatelia - živnostníci	56 740	59 318	59 267	59 644	59 110	58 282
Fyzické osoby - podnikatelia - slobodné povolania	2 596	3 072	3 327	3 450	3 632	3 782
Fyz. osoby - podnikatelia - samostatne hospodáriaci roľníci	554	516	507	479	485	485
<b>Počet podnikov v súkromnom sektore - spolu</b>	<b>25 376</b>	<b>28 738</b>	<b>31 849</b>	<b>39 119</b>	<b>42 920</b>	<b>49 488</b>
Počet podnikov v súk. sektore - v medzinár. vlast. s prevaž. súk.s.	2 200	2 328	2 412	2 678	2 721	2 907
Počet podnikov v súkromnom sektore - v zahraničnom vlastníctve	4 366	5 258	5 998	7 435	8 456	9 671
Počet podnikov v súkromnom sektore - družstevnom vlastníctve	237	223	235	245	253	265
<b>Počet podnikov vo verejnom sektore - spolu</b>	<b>129</b>	<b>128</b>	<b>126</b>	<b>117</b>	<b>114</b>	<b>112</b>
<b>Právne subjekty v Registri organizácií SPOLU</b>	<b>93 301</b>	<b>100 266</b>	<b>104 120</b>	<b>112 221</b>	<b>116 111</b>	<b>122 514</b>

Zdroj: databáza MOŠ-MIS (Mestská a obecná štatistika), ŠÚ SR

## Príloha č.9 Prehľad čerpania výdavkov

Rok	Program	1 Plánovanie, manažment a kontrola	2 Propagácia a marketing	3 Interné služby	4 Cestovný ruch	5 Bezpečnosť	6 Komunikácie	7 Doprava	8 Vzdelávanie	9 Šport	10 Kultúra	11 Sociálne zabezpečenie	12 Zdravotníctvo	13 Administratíva	Celkom
2007	Bežné výdavky	0,00	0,00	8 849 366,00	0,00	0,00	0,00	9 389 696,61	50 931 919,27	0,00	2 715 428,53	18 834 727,48	29 841,33	0,00	90 750 979,22
	Kapitálové výdavky	0,00	0,00	1 663 413,66	0,00	0,00	0,00	14 771,29	1 377 116,11	0,00	640 410,28	448 914,56	298 712,08	0,00	4 443 337,98
	KV podiel	0,00%	0,00%	18,80%	0,00%	0,00%	0,00%	0,16%	2,70%	0,00%	23,58%	2,38%	1001,00%	0,00%	4,90%
	Spolu (Eur)	0,00	0,00	10 512 779,66	0,00	0,00	0,00	9 404 467,90	52 309 035,38	0,00	3 355 838,81	19 283 642,04	328 553,41	0,00	95 194 317,20
2008	Bežné výdavky	0,00	0,00	10 238 166,37	0,00	0,00	0,00	10 961 712,79	51 177 355,11	0,00	2 910 409,61	19 079 433,05	0,00	0,00	94 367 076,92
	Kapitálové výdavky	0,00	0,00	11 154 152,56	0,00	0,00	0,00	1 161 787,16	6 116 577,04	0,00	471 751,98	2 063 002,06	655 413,93	0,00	21 622 684,72
	KV podiel	0,00%	0,00%	108,95%	0,00%	0,00%	0,00%	10,60%	11,95%	0,00%	16,21%	10,81%	0,00%	0,00%	22,91%
	Spolu (Eur)	0,00	0,00	21 392 318,93	0,00	0,00	0,00	12 123 499,95	57 293 932,15	0,00	3 382 161,59	21 142 435,11	655 413,93	0,00	115 989 761,65
2009	Bežné výdavky	2 561 590,90	466 090,38	9 317 861,21	258 634,10	898,86	10 744 252,57	4 232 105,37	46 488 178,45	93 817,83	3 204 971,06	19 314 800,08	426 294,97	6 464 597,12	103 574 092,90
	Kapitálové výdavky	4 861,15	0,00	20 212 876,92	0,00	0,00	922 872,61	0,00	14 407,00	0,00	0,00	285 377,31	0,00	31 529,65	21 471 924,64
	KV podiel	0,19%	0,00%	216,93%	0,00%	0,00%	8,59%	0,00%	0,03%	0,00%	0,00%	1,48%	0,00%	0,49%	20,73%
	Spolu (Eur)	2 566 452,05	466 090,38	29 530 738,13	258 634,10	898,86	11 667 125,18	4 232 105,37	46 502 585,45	93 817,83	3 204 971,06	19 600 177,39	426 294,97	6 496 126,77	125 046 017,54
2010	Bežné výdavky	3 599 791,19	382 463,09	7 095 884,99	186 771,06	572,16	7 728 572,28	8 657 343,88	46 457 641,50	82 631,46	2 970 252,89	20 120 866,40	114 888,19	4 820 124,16	102 217 803,25
	Kapitálové výdavky	2 178 152,06	0,00	6 097 893,14	0,00	0,00	999 357,42	0,00	33 080,42	0,00	10 000,00	49 327,63	0,00	0,00	9 367 810,67
	KV podiel	60,51%	0,00%	85,94%	0,00%	0,00%	12,93%	0,00%	0,07%	0,00%	0,34%	0,25%	0,00%	0,00%	9,16%
	Spolu (Eur)	5 777 943,25	382 463,09	13 193 778,13	186 771,06	572,16	8 727 929,70	8 657 343,88	46 490 721,92	82 631,46	2 980 252,89	20 170 194,03	114 888,19	4 820 124,16	111 585 613,92
2011	Bežné výdavky	3 734 357,77	527 648,08	2 552 880,04	158 502,79	187,47	7 364 913,26	6 470 211,45	49 474 217,88	305 461,33	3 621 129,35	23 259 935,29	177 355,81	4 512 319,52	102 159 120,04
	Kapitálové výdavky	722 142,89	0,00	1 530 222,82	0,00	0,00	7 097 119,96	0,00	2 147 631,78	0,00	35 930,00	346 607,20	0,00	0,00	11 879 654,65
	KV podiel	19,34%	0,00%	59,94%	0,00%	0,00%	96,36%	0,00%	4,34%	0,00%	0,99%	1,49%	0,00%	0,00%	11,63%
	Spolu (Eur)	4 456 500,66	527 648,08	4 083 102,86	158 502,79	187,47	14 462 033,22	6 470 211,45	51 621 849,66	305 461,33	3 657 059,35	23 606 542,49	177 355,81	4 512 319,52	114 038 774,69
2012	Bežné výdavky	3 734 357,77	527 648,08	2 552 880,04	158 502,79	187,47	7 364 913,26	6 470 211,45	49 474 217,88	305 461,33	3 621 129,35	23 259 935,29	177 355,81	4 512 319,52	102 159 120,04
	Kapitálové výdavky	722 142,89	0,00	1 530 222,82	0,00	0,00	7 097 119,96	0,00	2 147 631,78	0,00	35 930,00	346 607,20	0,00	0,00	11 879 654,65
	Spolu (Eur)	4 456 500,66	527 648,08	4 083 102,86	158 502,79	187,47	14 462 033,22	6 470 211,45	51 621 849,66	305 461,33	3 657 059,35	23 606 542,49	177 355,81	4 512 319,52	114 038 774,69
Zdroj: Záverečný účet BSK 2007-2012															
Prehľad čerpania výdavkov															



## Príloha č.10 Priemerná nominálna mesačná mzda zamestnanca (EUR) podľa klasifikácie ekonomických činností SK NACE Rev. 2

	Bratislavský kraj	Okres Bratislava I	Okres Bratislava II	Okres Bratislava III	Okres Bratislava IV	Okres Bratislava V	Okres Malacky	Okres Pezinok	Okres Senec
	Spolu	Spolu	Spolu	Spolu	Spolu	Spolu	Spolu	Spolu	Spolu
Spolu									
2010	1 160	1 275	1 327	1 173	1 061	1 073	902	686	776
2011	1 124	1 211	1 224	1 157	1 074	1 041	973	726	829
Poľnohospodárstvo, lesníctvo a rybolov									
2010	642	650	99 999	99 999	99 999	895	724	608	573
2011	761	99 999	448	99 999	99 999	1 006	826	810	660
Priemysel spolu									
2010	1 283	1 489	1 523	1 279	1 356	859	1 069	753	870
2011	1 253	1 277	1 425	1 104	1 455	976	1 121	799	934
Ťažba a dobývanie									
2010	1 318	99 999	1 018	99 999	2 550	99 999	1 243	99 999	908
2011	1 140	99 999	99 999	99 999	1 843	817	1 297	99 999	99 999
Priemyselná výroba									
2010	1 226	1 250	1 445	1 281	1 362	858	1 074	748	864
2011	1 211	1 077	1 360	1 095	1 456	920	1 122	782	919
Dodávka elektriny, plynu, pary a studeného vzduchu									
2010	1 885	2 559	1 941	1 318	1 233	1 355	867	1 249	99 999
2011	1 814	2 162	1 893	1 366	1 483	1 324	917	99 999	99 999
Dodávka vody; čistenie a odvod odpadových vôd, odpady a služby odstraňovania odpadov									
2010	1 125	888	1 385	766	1 104	829	786	727	946
2011	1 126	903	1 250	99 999	1 247	902	873	992	1 212
Stavebníctvo									
2010	1 168	1 340	1 349	986	1 041	828	687	1 023	693
2011	1 022	1 436	1 139	915	810	1 021	593	908	877
Veľkoobchod a maloobchod; oprava motorových vozidiel a motocyklov									
2010	1 102	993	1 215	1 434	939	986	911	663	830
2011	1 017	1 006	1 098	1 139	902	1 007	912	769	862
Doprava a skladovanie									
2010	985	890	1 452	875	1 056	753	829	527	780
2011	979	1 014	1 238	826	1 214	762	1 043	599	826
Ubytovacie a stravovacie služby									
2010	604	726	705	517	560	99 999	451	99 999	99 999
2011	558	784	576	587	544	376	342	352	345
Informácie a komunikácia									
2010	2 143	2 040	2 513	2 231	1 587	1 834	1 103	5 282	1 709
2011	1 917	1 807	2 056	2 227	1 359	1 852	99 999	99 999	99 999
Finančné a poisťovacie činnosti									
2010	1 909	2 048	1 836	1 682	1 412	1 889	1 080	1 068	903
2011	1 749	1 775	1 714	1 872	1 383	1 935	1 166	1 170	1 113
Činnosti v oblasti nehnuteľností									
2010	896	935	1 148	651	562	986	99 999	751	963
2011	936	1 015	975	926	575	1 004	99 999	859	945
Odborné, vedecké a technické činnosti									
2010	1 397	1 841	1 313	1 305	1 094	902	99 999	882	795
2011	1 164	1 326	1 211	1 196	957	890	927	808	905
Administratívne a podporné služby									
2010	698	709	744	524	540	1 342	383	461	788
2011	747	749	849	731	709	746	560	413	814
Verejná správa a obrana; povinné sociálne zabezpečenie									
2010	1 066	1 158	1 013	1 109	877	1 062	922	808	704
2011	1 174	1 233	1 114	1 398	915	1 111	1 224	814	758
Vzdelávanie									

2010	711	761	729	748	732	719	594	605	587
2011	771	813	741	819	833	741	643	645	580
Zdravotníctvo a sociálna pomoc									
2010	921	1 093	873	990	871	929	875	665	1 078
2011	948	1 108	939	1 031	840	993	718	610	99 999
Umenie, zábava a rekreácia									
2010	682	688	612	819	366	871	434	689	786
2011	771	825	786	952	340	852	675	730	625
Ostatné činnosti									
2010	757	850	693	842	799	564	365	785	460
2011	866	861	905	1 034	792	662	527	738	501

Zdroj: RegDat, ŠÚ SR

Pozn.: Údaje sú za podniky a organizácie s 20 a viac zamestnancami. Od roku 2009 sa údaje zisťujú zo štvrtročného rezortného výkazu o cene práce ISCP (MPSVR SR) 1-04 (údaje za 4. štvrťrok - kumulované dáta za celý rok), ktorý nahrádza doterajšie vyčerpávajúce zisťovanie z ročného výkazu Práca 3-01. Údaje za SR sú vrátane zamestnancov pracujúcich v zahraničí. Číslo (99999999) znamená, že údaje nie je možné publikovať pre jeho dôverný údaj. Dôverné údaje sú to údaje o počte zamestnancov podniku menšom alebo rovnom 10 zamestnancom.

## Príloha č.11 Priemerná nominálna mesačná mzda zamestnanca (EUR) podľa OKEČ

	Bratislav ský kraj	Okres Bratislav	Okres Bratislav	Okres Bratislav	Okres Bratislav	Okres Bratislav	Okres Bratislav	Okres Malacky	Okres Pezinok	Okres Senec
	Spolu	Spolu	Spolu	Spolu	Spolu	Spolu	Spolu	Spolu	Spolu	Spolu
Poľnohospodárstvo, poľovníctvo a lesníctvo; Rybolov, chov rýb										
2001	392,85	396,27	412,9	364,1	361,32	427,01	383,06	380,44	417,61	
2002	410,54	441,41	389,17	357,47	425,11	503,19	403,87	386,74	443,34	
2003	440,58	440,15	366,59	452,63	406,36	549,09	433,58	422,82	474,24	
2004	493,63	431,79	541,49	493,36	493,36	689,8	469,96	458,11	509,59	
2005	544,98	518,79	575,81	550,95	427,67	743,71	529,54	496,68	583,05	
2006	600,58	844,02	642,14	550,06	634,73	934,51	601,94	536,71	614,85	
2007	655,5	99 999,00	99 999,00	631,83	99 999,00	1 064,11	698,17	581,07	616,76	
2008	681,39	99 999,99	596,07	607,73	99 999,99	848,35	743,08	618,99	696,79	
Priemysel spolu (okrem										
2001	637,79	762,13	635,13	609,24	800,84	538,77	525,82	404,4	439,22	
2002	746,5	833	794,73	741,09	873,7	654,35	581,62	447,19	512,95	
2003	797,25	774,98	946,96	756,85	885,91	637,85	631,28	499,54	554,44	
2004	873,27	867,42	1 074,85	864,37	921,3	663,98	730,2	568,65	568,58	
2005	997,74	919,24	1 334,46	900,75	1 036,51	850,2	781,12	612,46	606,22	
2006	1 045,74	939,32	1 339,28	992,83	1 119,60	814,45	826,66	664,31	708,99	
2007	1 120,81	1 210,32	1 323,04	1 054,42	1 176,40	1 019,51	952,49	751,84	781,01	
2008	1 206,72	1 284,58	1 526,79	1 123,54	1 275,90	1 063,12	954,81	801,64	884,6	
Priemyselná výroba										
2001	649,27	779,23	662,05	607,28	814,48	532,1	518,19	419,44	423,85	
2002	748,22	849,13	792,54	740,76	885,22	670,82	570,77	443,11	514,97	
2003	787,39	745,44	941,65	747,46	894,91	625,17	626,63	502,32	554,47	
2004	864,9	858,3	1 072,33	860,52	930,86	652,49	724,49	553,67	563,1	
2005	994,62	879,9	1 396,93	892,48	1 056,50	900,92	766,31	596,16	603,57	
2006	1 010,09	817,43	1 230,17	987,29	1 139,31	899,49	818,56	669,22	701,55	
2007	1 096,40	1 112,84	1 310,33	1 035,77	1 180,96	1 055,37	950,85	742,29	779,96	
2008	1 158,87	1 254,27	1 395,11	1 105,32	1 276,23	1 082,50	952,9	784,1	886,06	
Stavebníctvo										
2001	544,21	544,11	548,13	517,69	1 002,72	481,68	416,38	470,46	400,58	
2002	597,99	593,14	605,59	622,92	726,55	574,82	464,48	513,71	427,87	
2003	610,34	576,45	639,12	656,44	658,8	551,82	516,53	549,72	416,25	
2004	713,44	763,1	772,89	735,94	756,46	566,16	559,18	579,3	529,31	
2005	737,3	751,11	785,47	771,53	828,98	622,88	594,37	574,32	571,7	
2006	811,29	685,06	921,23	854,61	908,95	644,13	615,38	658,33	634,27	
2007	928,47	1 025,38	1 006,80	933,45	1 053,02	702,44	99	99	661,83	
2008	1 065,49	1 022,83	1 294,58	1 022,91	1 099,03	778,93	99	827,73	696,56	
Veľkoobchod a maloobchod; oprava motorových vozidiel,										
2001	719,48	731,56	819,56	831,67	809	566,42	380,47	576,21	387,37	
2002	774,28	766,02	813,91	983,64	786,13	609,27	459,74	652,89	418,38	
2003	831,21	847,91	838,38	1 039,73	873,63	637,42	490,47	768,64	529,01	
2004	907,69	1 022,54	955,85	1 043,32	764,09	698,6	530,8	642,5	659,43	
2005	993,33	1 246,20	1 054,70	1 133,74	676,36	746,66	653,79	712,61	619,46	
2006	1 078,67	1 177,99	1 217,19	1 257,22	705,64	854,31	640,81	695,94	697,04	
2007	1 127,63	1 160,43	1 213,30	1 383,02	798,4	882,82	698,73	795,27	894,44	
2008	1 201,34	1 302,91	1 427,63	1 275,46	829,39	1 006,57	821,92	900,11	969,15	
Hotely a reštaurácie										
2001	414,46	479,19	404,4	380,8	329,75	268,54	280,16	302,99	360,72	
2002	473,21	573,49	443,84	435,97	343,06	302,33	300,77	432,32	415,46	
2003	482,94	589,29	472,88	416,48	405,96	315,87	325,86	431,95	389,93	
2004	538,77	673,07	499,63	483,5	420,7	488,61	331,67	501,29	417,18	
2005	565,36	655,18	582,45	484,43	491,44	487,98	329,85	438,79	397,73	
2006	624,31	709,52	658,77	491,34	508,93	590,32	364,27	523,37	581,92	
2007	649,84	738,45	627,35	519,25	99 999,00	647,09	99	..	99	

2008	640,03	737,85	642,26	653,12	99 999,99	388,84	99	..	99
Doprava, skladovanie, pošty a									
2001	648,18	672,97	797,82	563,9	455,59	553,11	381,3	377,08	398,92
2002	680,57	629,79	875,16	624,28	580,43	587,96	422,03	439,26	436,13
2003	739,86	689,3	953,93	654,98	692,62	624,98	496,58	440,82	467,37
2004	838,64	726,61	1 123,15	724,49	804,89	686,02	465,64	507,54	460,67
2005	897,07	804,45	1 191,93	768,17	783,14	716,39	641,21	546,7	489,05
2006	1 023,93	889,53	1 403,01	906,16	890,76	727,35	666,8	626,6	496,68
2007	1 085,57	906,12	1 505,59	970,37	1 052,83	959,61	749,94	99	627,35
2008	1 187,04	995,39	1 647,54	1 042,40	812,92	1 247,23	816,18	99	739,31
Finančné sprostredkovanie									
2001	1 039,90	1 084,58	1 010,39	937,6	800,11	1 329,12	596,63	686,68	528,68
2002	1 130,32	1 166,37	1 105,62	996,65	856,34	1 517,33	622,15	779,03	593,71
2003	1 324,54	1 422,79	1 201,35	1 194,15	827,69	1 595,37	739,46	789,12	709,55
2004	1 377,32	1 485,53	1 236,04	1 164,44	851,09	1 736,34	825,6	833,83	833,43
2005	1 435,90	1 504,38	1 368,25	998,41	810,86	1 936,80	823,31	863,47	837,71
2006	1 570,70	1 638,39	1 587,70	1 257,05	1 139,22	1 341,43	1 008,07	879,74	991,9
2007	1 669,65	1 730,93	1 638,06	1 368,30	1 367,13	1 853,90	99	99	99
2008	1 765,05	1 827,04	1 733,53	1 759,00	1 085,35	1 890,41	99	99	1 142,07
Nehnuteľnosti, prenájom a									
2001	667,83	734,85	767,71	627,3	521,21	641,87	422,72	443,14	514,47
2002	734,45	832,24	812,69	630,49	647,58	766,02	468,63	474,67	520,78
2003	811,26	854,25	849	818,4	698,5	882,59	548,26	513,48	721,64
2004	892,32	1 014,51	953,16	829,85	760,84	809,43	539,93	503,19	463,32
2005	1 027,68	1 194,38	1 161,12	926,77	981,78	736,84	516,6	537,61	426,84
2006	1 187,28	1 417,91	1 329,75	1 057,86	990,67	808,44	439,99	560,78	525,59
2007	1 265,89	1 432,30	1 514,86	1 135,66	947,02	1 087,42	527,63	621,78	660,48
2008	1 364,60	1 505,69	1 596,28	1 329,15	1 100,89	1 131,06	749,42	664,67	596,78
Verejná správa a obrana; povinné sociálne zabezpečenie									
2001	553,81	586,24	581,03	523,4	455,09	532,9	428,67	447,25	453,33
2002	621,76	672,04	617,97	592,41	523,2	590,85	494,82	485,23	512,05
2003	675,63	722,9	687,45	655,68	561,74	624,41	536,25	543,35	554,24
2004	739,13	781,92	743,88	741,65	619,86	711,18	582,45	604,89	589,92
2005	809,4	862,25	814,08	771,83	670,95	789,22	629,12	676,03	624,08
2006	917,48	925,15	898,89	1 019,35	835,16	1 034,36	699,5	685,16	670,72
2007	1 000,32	1 019,96	965,8	1 087,82	909,29	1 103,22	778,11	827,39	713,78
2008	1 092,32	1 142,27	1 028,09	1 165,54	954,7	1 161,53	830,95	1 057,54	782,87
Školstvo									
2001	352,42	387,34	325,63	349,47	341,5	371,41	310,86	316,9	316,87
2002	396,97	429,83	379,41	389,53	393,02	408,98	363,97	357,17	360,82
2003	450,91	504,55	403,21	444,04	448,35	463,69	399,39	397,33	410,91
2004	473,11	520,48	428,47	473,48	477	484,63	417,98	434,48	409,31
2005	526,85	584,54	484,43	522,01	534,82	521,54	458,34	472,38	462,26
2006	575,08	626,6	525,26	579,8	603,47	580,16	498,04	494,62	492,07
2007	618,36	670,32	558	625,78	654,95	623,07	541,34	533,68	535,58
2008	678,48	734,11	629,42	671,83	718,86	691,26	584,13	586,26	580,13
Zdravotníctvo a sociálna pomoc									
2001	378,05	403,6	378,84	407,89	361,48	402,14	305,95	279,13	215,56
2002	435,8	464,22	437,5	474,74	409,78	444,57	348,7	320,02	245,57
2003	462,92	499,1	470,92	508,5	429,33	477,49	371,31	319,96	252,67
2004	496,22	508,6	512,22	519,92	524,07	498,01	372,57	370,48	302,23
2005	544,68	602,6	540,8	586,97	539,83	536,58	473,78	381,43	337,38
2006	617,61	651,1	610,93	722,86	610,77	567,42	509,76	447,99	354,31
2007	704,54	746,64	674,24	824,43	672,55	640,16	562,47	503,05	365,96
2008	805,72	866,47	804,74	907,39	705,39	785,26	622,92	574,5	396,39
Ostatné spoločenské, sociálne a									
2001	497,91	491,47	488,08	680,48	524,76	388	280,75	354,01	344,75
2002	541,66	532,76	533,46	533,29	680,38	458,34	309,3	391,49	344,19
2003	556,66	555,83	508,96	559,58	739,03	457,84	404,37	385,15	365,27
2004	607,08	585,44	580,5	702,98	838,45	512,08	426,87	372,97	370,24
2005	666,9	639,38	639,45	776,47	913,99	573,96	463,42	413,66	472,25

2006	715,49	658,2	735,94	851,52	994,59	593,84	546,07	448,08	554,27
2007	788,29	697,99	792,79	1 002,09	1 147,90	651,69	652,32	560,7	592,21
2008	863,04	788,85	820,02	1 000,29	1 254,41	643,36	678,57	596,33	663,63
Spolu									
2001	591,71	656,84	656,41	575,05	594,3	511,45	432,38	388,44	390,16
2002	659,36	715,1	736,34	648,74	674,73	580,16	481,41	426,87	428,6
2003	723,3	796,55	803,96	710,18	716,56	631,05	545,81	470,16	478,86
2004	794,3	873,7	905,83	761,67	759,68	679,18	619,27	508,2	511,35
2005	880,34	973,11	1 005,91	827,89	855,21	749,49	670,02	557,26	541,39
2006	971,59	1 065,56	1 117,17	958,47	928,3	791,28	709,69	586,11	605,82
2007	1 046,31	1 127,20	1 211,99	1 031,41	968,77	924,75	804,31	654,33	682,14
2008	1 139,59	1 222,28	1 352,20	1 128,39	1 050,22	1 001,26	841,42	739,31	753,17

Zdroj: RegDat, ŠÚ SR

Pozn.: Údaje sú za podniky s počtom zamestnancov 20 a viac. Údaje za SR sú vrátane zamestnancov pracujúcich v zahraničí. Číslo (99999999) znamená, že údaj nie je možné publikovať pre jeho dôverný charakter. Rozdiely údajov v súčtoch na poslednom mieste sú spôsobené zaokrúhľovaním pri prepočtoch zo Sk do eura. Hodnoty v eurách sú prepočítané konverzným kurzom 1 euro = 30,126 Sk

## Príloha č.12 Voľné pracovné miesta - štvrťročné v Bratislavskom kraji a v SR v r. 2008-2012

Územie/časové obdobie	Priemerný počet voľných pracovných miest					Index rastu počtu voľných pracovných miest (romr = 100)					Miera voľných pracovných miest (%)				
	2008	2009	2010	2011	2012	2008	2009	2010	2011	2012	2008	2009	2010	2011	2012
Slovenská republika															
1Q	28 566	21 058	13 209	14 704	15 030	..	73,7	62,7	111,3	102,2	1,5	1,1	0,7	0,8	0,8
2Q	24 167	17 752	12 739	14 339	14 568	..	73,5	71,8	112,6	101,6	1,3	1	0,7	0,8	0,8
3Q	24 936	16 330	13 854	14 156	..	..	65,5	84,8	102,2	..	1,3	0,9	0,8	0,8	..
4Q	21 527	14 100	13 895	13 459	..	..	65,5	98,5	96,9	..	1,1	0,8	0,8	0,7	..
1Q-2Q	26 366	19 405	12 974	14 522	14 799	..	73,6	66,9	111,9	101,9	1,4	1	0,7	0,8	0,8
1Q-3Q	25 890	18 380	13 267	14 400	..	..	71	72,2	108,5	..	1,4	1	0,7	0,8	..
1Q-4Q	24 798	17 310	13 424	14 165	..	..	69,8	77,6	105,5	..	1,3	1	0,8	0,8	..
Bratislavský kraj															
1Q	14 723	9 849	6 691	7 194	8 789	..	66,9	67,9	107,5	122,2	3,8	2,5	1,8	1,9	3,9
2Q	11 980	8 997	6 406	6 618	7 880	..	75,1	71,2	103,3	119,1	3,2	2,4	1,8	1,8	3,3
3Q	12 258	8 314	6 810	7 082	..	..	67,8	81,9	104	..	3,2	2,2	1,8	1,9	..
4Q	10 424	7 418	7 202	7 131	..	..	71,2	97,1	99	..	2,7	2	1,9	1,9	..
1Q-2Q	13 351	9 422	6 548	6 906	8 334	..	70,6	69,5	105,5	120,7	3,5	2,4	1,8	1,9	3,6
1Q-3Q	12 987	9 052	6 635	6 965	..	..	69,7	73,3	105	..	3,4	2,4	1,8	1,9	..
1Q-4Q	12 346	8 644	6 776	7 006	..	..	70	78,4	103,4	..	3,2	2,3	1,8	1,9	..

Zdroj: RegDat, ŠÚ SR

Pozn.: Údaje sú zo štvrťročného štatistického výkazníctva vrátane údajov za podnikateľov.

romr - rovnaké obdobie minulého roka

## Príloha č.13 Priemerný počet voľných pracovných miest v Bratislavskom kraji

Tabuľka Priemerný počet voľných pracovných miest v Bratislavskom kraji v r. 2008-2011 podľa klasifikácie zamestnaní

Technickí, zdravotnícki a pedagogickí zamestnanci a zamestnanci v príbuzných odboroch	2 976	1 090	1 631	973
Kvalifikovaní zamestnanci v poľnohospodárstve, lesníctve a v príbuzných odboroch	44	54	17	21
Remeselníci a kvalifikovaní výrobcovia, spracovatelia, opravári	630	760	396	399

- Zdroj: RegDat, ŠÚ SR
- Pozn.: Údaje sú vrátane zamestnancov u malých podnikateľov. Členenie ročných údajov podľa zamestnaní bolo vykonané podľa pomerov zamestnaní zo štvrťročného zisťovania o cene práce ISCP (MPSVR SR) 1-04. Odchýlky v súčtoch vznikajú zaokrúhľovaním údajov.

*Tabuľka Priemerný počet voľných pracovných miest v Bratislavskom kraji v r. 2008-2011 podľa klasifikácie ekonomických činností SK NACE*  
*Rev. 2*

Dodávka elektriny, plynu, pary a studeného vzduchu	277	272	176	216
Dodávka vody; čistenie a odvod odpadových vôd, odpady a služby odstraňovania odpadov	74	116	127	89
Veľkoobchod a maloobchod: oprava motorových vozidiel	1 091	646	835	392
Verejná správa a obrana: povinné sociálne zabezpečenie	4 884	4 170	2 458	3 583



- Zdroj: RegDat, ŠÚ SR
- Pozn.: Údaje sú vrátane zamestnancov u malých podnikateľov. Odchýlky v súčtoch vznikajú zaokrúhľovaním údajov.

#### Príloha č.14 Vývoj podielu mestského a vidieckeho obyvateľstva v Bratislavskom kraji v r. 1970-2011

sídlna štruktúra	podiel obyvateľstva														
	SLDB 1970	SLDB 1980	SLDB 1991	SODB 2001	SODB 2011	2002 (31.12.)	2003 (31.12.)	2004 (31.12.)	2005 (31.12.)	2006 (31.12.)	2007 (31.12.)	2008 (31.12.)	2009 (31.12.)	2010 (31.12.)	2011 (31.12.)
Bratislava, hl.m. SR	66,5	69,9	72,9	71,6	68,3	71,2	70,9	70,7	70,5	70,2	69,9	69,5	69,2	68,8	68,1
ostatné mestá regiónu	11,5	11,8	12,0	12,5	13,0	12,5	12,6	12,6	12,7	12,7	12,7	12,8	12,8	12,9	13,0
mestské sídla spolu	78,0	81,7	85,0	84,0	81,3	83,7	83,5	83,4	83,1	82,9	82,6	82,3	82,1	81,7	81,1
vidiecke sídla spolu	22,0	18,3	15,0	16,0	18,7	16,3	16,5	16,6	16,9	17,1	17,4	17,7	17,9	18,3	18,9
<b>Bratislavský kraj</b>	<b>100,0</b>	<b>100,0</b>	<b>100,0</b>	<b>100,0</b>	<b>100,0</b>	<b>100,0</b>	<b>100,0</b>	<b>100,0</b>	<b>100,0</b>	<b>100,0</b>	<b>100,0</b>	<b>100,0</b>	<b>100,0</b>	<b>100,0</b>	<b>100,0</b>

Zdroj: ŠÚ SR, 2012

## Príloha č.15 Základné údaje o sieti cestných komunikácií v Bratislavskom kraji

Okres								Spolu	cesty, ktoré sú súčasťou			Rozloha	Počet obyvateľov	Hustota cestnej siete	
	Diaľnice	Diaľničné privádzače	Rýchlostné cesty	Privádzač rýchlostnej cesty	Cesty I. triedy	Cesty II. triedy	Cesty III. triedy		"E" ťahov	trás "TEM"	multimodálnych a doplnkových koridorov "TEN-T"			km/km <sup>2</sup>	km/1000 obyv.
	km	km	km	km	km	km	km	km	km	km	km	km <sup>2</sup>	počet	km/km <sup>2</sup>	km/1000 obyv.
<b>Bratislava I</b>	-	-	-	-	0,405	3,786		<b>4,191</b>	-	-	-	10	41 086	<b>0,419</b>	0,102
<b>Bratislava II</b>	9,916	0,533	-	-	19,336	8,76	3,35	<b>41,895</b>	16,145	9,916	9,916	93	113 764	<b>0,450</b>	0,368
<b>Bratislava III</b>	1,482	-	-	-	-	10,486	7,612	<b>19,58</b>	1,482	1,482	1,482	75	63 866	<b>0,261</b>	0,307
<b>Bratislava IV</b>	15,209	-	-	-	11,953	8,187	4,058	<b>39,407</b>	13,439	13,439	13,439	97	97 092	<b>0,406</b>	0,406
<b>Bratislava V</b>	25,752	1,759	-	-	21,335	-	5,449	<b>54,295</b>	27,684	23,663	22,986	94	116 993	<b>0,578</b>	0,464
<b>Malacky</b>	36,317	0,173	-	-	35,302	90,955	116,485	<b>279,23</b>	34,575	34,575	34,575	950	69 936	<b>0,294</b>	3,993
<b>Pezinok</b>	-	-	-	-	-	59,136	75,97	<b>135,11</b>	-	-	-	376	59 547	<b>0,359</b>	2,269
<b>Senec</b>	22,424	-	-	-	43,366	29,217	140,114	<b>235,12</b>	31,207	22,424	22,424	360	66 402	<b>0,653</b>	3,541
<b>Spolu BSK</b>	<b>111,1</b>	<b>2,465</b>	<b>0</b>	<b>0</b>	<b>131,7</b>	<b>210,53</b>	<b>353,04</b>	<b>808,83</b>	<b>124,53</b>	<b>105,5</b>	<b>104,82</b>	<b>2 055</b>	<b>628 686</b>	<b>0,394</b>	<b>1,287</b>

Zdroj: Prehľad údajov o sieti cestných komunikácií SR k 1.1.2012, SSC

### Príloha č.16 Zataženie hraničných cestných priechodov v Bratislavskom kraji v roku 2007

Hraničný priechod	Osobné automobily	Autobusy	Nákl. dopr. prostriedky (N)	% zo sumy N	Spolu S	% zo sumy S
Bratislava - Rusovce - Rajka (MR)	129 048	1 067	0	0	130 115	1,37
Bratislava - Čunovo - Rajka /diaľničný/ (MR)	623856	18206	645482	30,41	1 287 544	13,60
<b>spolu MR</b>	<b>7 134 024</b>	<b>213 637</b>	<b>2 122 897</b>	<b>27,03</b>	<b>9 470 558</b>	<b>25,51</b>
Bratislava - Petržalka - Berg (Rakúsko)	1 745 874	23 484	181 307	55,75	1 950 665	40,36
Bratislava - Jarovce - Kittsee /cestný/ (Rakúsko)	433 725	0	0	0	433 725	8,97
Bratislava - Petržalka - Kittsee /diaľničný/ (Rakúsko)	1 928 272	33 048	114 075	35,08	2 075 395	42,94
Záhorská Ves - Angern (Rakúsko)	91 413	0	3 644	1,12	95 057	1,97
<b>spolu Rakúsko</b>	<b>4 451 055</b>	<b>56 532</b>	<b>325 209</b>	<b>4,14</b>	<b>4 832 796</b>	<b>13,02</b>
<b>spolu SR</b>	<b>28 712 542</b>	<b>560 770</b>	<b>7 853 233</b>	<b>100</b>	<b>37 126 545</b>	<b>100</b>

Zdroj: Zataženie cestných hraničných priechodov SR v roku 2007, SSC

### Príloha č.17 Pripravované diaľnice a rýchlostné cesty na území Bratislavského kraja

ťah	názov stavby	dĺžka (m)	plánovaný začiatok výstavby	plánované ukončenie výstavby
D1	Bratislava - Trnava, rozšírenie*	37 325	08/2014	07/2017
D4	BA - Jarovce - Ivanka pri Dunaji, sever	22 800	05/2014	10/2018
D4	Ivanka pri Dunaji, sever - BA, Záhorská Bystrica	16 772	05/2015	09/2020
D4	BA, Devínska Nová Ves - štátna hranica SR/Rakúsko	3 473	neuvedené	neuvedené
R7	BA, Prievoz - BA, Ketelec	7 000	01/2014	07/2016
R7	Bratislava - Dunajská Lužná	7 040	09/2013	05/2016
R7	Dunajská Lužná - Holice*	17 500	05/2014	05/2017

\*kraj: Bratislavský, Trnavský

Zdroj: NDS, a.s



## Príloha č.18 Ukazovatele úrovne bývania v okresoch Bratislavského kraja v r. 2001

ukazovateľ	BA I-V spolu	okres BA I	okres BA II	okres BA III	okres BA IV	okres BA V	okres MA	okres PK	okres SC	kraj spolu
% bytov I. + II. kategórie	98,21	96,30	98,17	97,97	98,61	98,95	88,11	92,86	92,51	96,45
% bytov III.+ IV. kategórie	1,79	3,70	1,83	2,03	1,39	1,05	11,89	7,14	7,49	3,55
% bytov postavených do r. 1919 a nezistené	3,98	17,11	2,95	3,53	2,28	0,73	10,03	7,95	6,20	5,00
% bytov postavených v r. 1981 - 2001	31,25	10,75	19,57	13,83	34,13	62,03	26,97	32,07	30,60	30,88
% 1-izbových bytov	13,28	14,29	13,81	15,24	15,13	9,41	4,67	4,17	2,25	10,98
% 4 a viac izbových bytov	19,72	20,35	14,94	16,57	24,22	22,75	36,75	33,75	43,21	24,08
počet bývajúcich osôb na 1 byt	2,54	2,27	2,38	2,33	2,59	2,92	3,20	3,07	3,22	2,69
priem. počet m <sup>2</sup> obytnej plochy na 1 byt	47,30	54,00	45,90	47,00	47,80	45,70	61,20	61,40	66,20	51,10
priem. počet m <sup>2</sup> celkovej plochy na 1 byt	69,20	81,20	66,10	68,30	69,40	67,20	90,80	89,70	99,90	75,00
priem. počet m <sup>2</sup> obytnej plochy na 1 osobu	18,70	23,80	19,30	20,20	18,40	15,70	19,10	20,00	20,60	19,00
priem. počet obytných miestností na 1 byt	2,80	2,73	2,66	2,66	2,90	2,97	3,38	3,35	3,62	2,95
počet cenзовých domácností/100 bytov	110,84	113,10	111,45	108,50	109,60	111,68	120,14	125,21	119,13	113,43

Zdroj: SODB 2001, ŠÚ SR

**Príloha č.19 Percentuálne vyjadrenie podielu šedej ekonomiky na HDP  
v štátoch Európy**

Krajina	HDP v mld. EUR	Šedá ekonomika v mld. EUR	Podiel šedej ekonomiky
Belgicko	339,162	60,371	17,80
Bulharsko	33,877	11,010	32,50
Cyprus	16,947	4,491	26,50
Česká republika	137,245	23,194	16,90
Dánsko	222,893	31,874	14,30
Estónsko	13,730	4,064	29,60
Fínsko	171,315	24,327	14,20
Francúzsko	1 907,145	221,229	11,60
Grécko	237,494	59,373	25,00
Holandsko	571,979	58,342	10,20
Írsko	163,543	21,424	13,10
Litva	26,650	7,888	29,60
Lotyšsko	18,539	5,024	27,10
Luxembursko	37,645	3,313	8,80
Maďarsko	93,086	21,875	23,50
Malta	5,720	1,482	25,91
Nemecko	2 409,100	351,729	14,60
Poľsko	310,075	80,309	25,90
Portugalsko	167,633	32,688	19,50
Rakúsko	274,321	23,235	8,47
Rumunsko	115,869	34,066	29,40
<b>Slovensko</b>	<b>63,332</b>	<b>10,640</b>	<b>16,80</b>
Slovinsko	34,894	8,584	24,60
Španielsko	1 051,151	204,974	19,50
Švédsko	292,680	45,073	15,40
Taliano	1 520,870	334,591	22,00
Veľká Británia	1 563,186	170,387	10,90
<b>Subtotal (EU-27)</b>	<b>11 800,079</b>	<b>1 855,557</b>	<b>15,72</b>
Chorvátsko	45,377	13,658	30,10
Nórsko	275,060	42,084	15,30
Švajčiarsko	354,681	29,438	8,30
Turecko	441,022	127,455	28,90
<b>Total</b>	<b>12 916,219</b>	<b>2 068,193</b>	<b>16,01</b>

*Zdroj: Štúdia The Shadow Economy in Europe VISA, AT Kearney  
Pozn. Za rok 2009*

## Príloha č.20 Maloplošné chránené územia

Číslo v ŠZ	Kategória	Názov	Výmera (ha)	Stupeň ochrany
2	NPR	Abrod	92	4
6	CHA	Bajdeľ	8,68	4
9	PR	Bezodné	3,46	4
31	NPP	Devínska hradná skala	1,7	4
32	NPR	Devínska Kobyla	101,1157	4
36	NPR	Dolný les	186,26	4
40	PR	Gajc	62,72	4
41	NPR	Hajdúchy	56,11	5
47	NPR	Horný les	543,02	4
48	CHA	Horský park	22,9615	4
68	PR	Jurské jazero	27,49	4
77	CHA	Kochova záhrada	0,4877	4
84	NPR	Kršlenica	117,34	5
90	PP	Limbašská vyvieracia	6,57	5
91	PR	Lindava	46,2	5
113	PR	Nad Šenkárou	10,92	5
114	PR	Nové pole	6,7738	4
121	PR	Kopáčsky ostrov	82,62	5
122	PR	Ostrovne lúčky	54,93	4
124	CHA	Padelek	0,0001	4
125	PP	Panský diel	15,6	4
134	PR	Pod Pajštúnom	141,4197	4
135	CHA	Poľovnícky les	7,5	4
136	NPR	Pohanská	128,93	5
148	NPR	Roštún	333,31	5
159	CHA	Starý rybník	33,46	4
160	PR	Strmina	196,28	5
168	NPR	Šúr	654,959	4, 5
170	PP	Tisové skaly	1,52	5
172	PR	Topoľové hony	60,06	5
191	PR	Vysoká	80,53	5
788	PP	Rösslerov lom	2,3828	4
789	PP	Devínska lesostep	5,0966	4
796	PR	Alúvium Gidry	2,6274	5
798	PR	Bogdalický vrch	33,2	5
801	PR	Fialková dolina	20,5879	5
818	PR	Šmolzie	45,59	4
819	PR	Štokravská vápenka	12,7085	4
824	PR	Zlatá studnička	73,31	5
886	PP	Bukovina	5,0806	4
903	CHA	Borovicový lesík	0,8012	4
904	CHA	Bôrik	1,4284	4
916	CHA	Parčík pri Avione	0,2107	4
994	CHA	Zeleň pri Vodárni	0,2348	4
1 013	PR	Klokoč	21,59	5
1 072	CHA	Devínske alúvium Moravy	253,16	4
1 075	CHA	Jazerinky	6,8825	4
1 097	CHA	Jarovská bažantnica	78,2579	4

Číslo v ŠZ	Kategória	Názov	Výmera (ha)	Stupeň ochrany
1 098	CHA	Lesné diely	0,525	4
1100	CHA	Svätojurské hradisko	19,71	4
1 108	CHA	Hrabiny	7,05	4
1 124	PR	Dunajské ostrovy	219,71	5
1 130	CHA	Chorvátske rameno	9,8463	4
1 134	PR	Starý háj	76,652	5
1 139	CHKP	Vápenický potok	2,5161	4
1 184	CHA	Marhecké rybníky	57,48	3
1 185	PR	Slovanský ostrov	34,3772	4, 5
1 191	CHA	Soví les	41,87	-
1 192	CHA	Kotlina	616,69	2, 3
1 193	CHA	Rudava	1958,66	3, 4
1 203	PR	Jasenácke	49,92	4, 5
1 204	CHA	Mešterova lúka	133,5	2, 4, 5
1 205	PR	Orlovské vršky	206,92	2, 3, 4, 5
1206	CHA	Pečniansky les	301,67	2.,3.,4
1 147	PP	Deravá skala	0	jaskyňa verejnosti voľne prístupná
1209	CHA	Sihot'	234,91	2.,3.
	CHA	Bežnisko	922,31	3
	CHA	Šranecké piesky	987,59	3

Zdroj: Štátny zoznam osobitne chránených častí prírody a krajiny, 2012, KÚ ŽP Bratislava



## Príloha č.21 Prehľad navrhovaných území európskeho významu

Kód územia	Názov územia	Výmera (ha)
SKUEV0064	Bratislavské luhy	691,57
SKUEV0089	Martinský les	994,16
SKUEV0104	Homofské Karpaty	5182,64
SKUEV0116	Jakubovské rybníky	137,71
SKUEV0117	Abrod	162,34
SKUEV0119	Široká	205,01
SKUEV0120	Jasenácke	49,92
SKUEV0121	Marhecké rybníky	57,48
SKUEV0123	Dúbrava	21,21
SKUEV0124	Bogdalický vrch	56,59
SKUEV0125	Gajarské alúvium Moravy	1244,28
SKUEV0161	Suchohradské alúvium Moravy	55,68
SKUEV0163	Rudava	1958,66
SKUEV0166	Ciglát	175,71
SKUEV0167	Bezodné	65,45
SKUEV0168	Horný les	556,20
SKUEV0169	Orlovské vršky	206,92
SKUEV0170	Mešterova lúka	133,50
SKUEV0172	Bežnisko	922,38
SKUEV0173	Kotlina	616,69
SKUEV0174	Lindava	403,00
SKUEV0177	Šmolzie	67,86
SKUEV0178	V studienkach	19,45
SKUEV0217	Ondriašov potok	7,84
SKUEV0218	Močiarka	221,54
SKUEV0219	Malina	438,85
SKUEV0267	Biele hory	10146,07
SKUEV0269	Ostrovne lúčky	627,58
SKUEV0270	Hrušov	494,85
SKUEV0276	Kuchynská hornatina	3274,96
SKUEV0279	Šúr	654,96
SKUEV0280	Devínska Kobyla	643,04
SKUEV0295	Biskupické luhy	916,35
SKUEV0312	Devínske alúvium Moravy	155,68
SKUEV0313	Devínske jazero	1264,07
SKUEV0314	Morava	389,92
SKUEV0316	Šranecké piesky	272,14
SKUEV0317	Rozporec	82,86
SKUEV0388	Vydríca	7,32
SKUEV0502	Štokravská vápenka	12,73
SKUEV0503	Predhorie	45,26
SKUEV0512	Mokrý les	171,83
SKUEV0513	Bencov mlyn	19,99
SKUEV1064	Bratislavské luhy	41,78
SKUEV1125	Gajarské alúvium Moravy	469,76
SKUEV1173	Kotlina	211,29
SKUEV1267	Biele hory	24,12
SKUEV1269	Ostrovne lúčky	12,56

SKUEV1276	Kuchynská hornatina	1,46
SKUEV1316	Šranecké piesky	715,45
SKUEV1388	Vydrica	25,80

Zdroj: [www.sopsr.sk](http://www.sopsr.sk), OúŽP Bratislava

## Príloha č.22 Doplnok navrhovaných území európskeho významu

Kód územia	Názov	Výmera	Organizácia	Biogeografický región
SKUEV0501	Devínska hradná skala	4.387	RCOP Bratislava	panónsky
<b>SKUEV0502</b>	<b>Stokeravská vápenka</b>	<b>12.858</b>	<b>RCOP Bratislava</b>	<b>panónsky</b>
<b>SKUEV0503</b>	<b>Pod Kuklou</b>	<b>45.292</b>	<b>S CHKO Malé Karpaty</b>	<b>alpský</b>
SKUEV0507	Konopiská	16.248	S CHKO Záhorie	alpský
SKUEV0508	Vrchná hora	4.802	S CHKO Záhorie	alpský
SKUEV0509	Peterklín	586.556	S CHKO Záhorie	alpský
SKUEV0510	Pod Sološnicou	2.693	S CHKO Záhorie	alpský
SKUEV0511	Malý háj	42.593	S CHKO Záhorie	panónsky
<b>SKUEV0512</b>	<b>Mokrý les</b>	<b>211.691</b>	<b>S CHKO Záhorie</b>	<b>panónsky</b>
<b>SKUEV0513</b>	<b>Bencov mlyn</b>	<b>18.161</b>	<b>S CHKO Záhorie</b>	<b>panónsky</b>
SKUEV0514	Tančibok	19.602	S CHKO Záhorie	panónsky
SKUEV0515	Krížnica	800.219	S CHKO Záhorie	panónsky
SKUEV0516	Kaltenbruck	84.151	S CHKO Záhorie	panónsky
SKUEV0517	Pramene Porca	190.484	S CHKO Záhorie	panónsky
SKUEV0518	Figaš	28.585	S CHKO Záhorie	panónsky
SKUEV0538	Pramene Rudavy	147.925	S CHKO Záhorie	panónsky
SKUEV0541	Malý Dunaj	2311.638	S CHKO Dunajské luhy	panónsky
<b>SKUEV1064</b>	<b>Bratislavské luhy</b>	<b>370.401</b>	<b>RCOP Bratislava</b>	<b>panónsky</b>
SKUEV1090	Dunajské luhy	1555.592	S CHKO Dunajské luhy	panónsky
<b>SKUEV1173</b>	<b>Kotlina</b>	<b>215.609</b>	<b>S CHKO Záhorie</b>	<b>alpský</b>
<b>SKUEV1125</b>	<b>Gajarské alúvium Moravy</b>	<b>478.621</b>	<b>S CHKO Záhorie</b>	<b>panónsky</b>
SKUEV1219	Malina	93.743	S CHKO Záhorie	panónsky
<b>SKUEV1267</b>	<b>Biele hory</b>	<b>23.149</b>	<b>SCHKO Malé Karpaty</b>	<b>alpský</b>
<b>SKUEV1269</b>	<b>Ostrovne lúčky</b>	<b>12.561</b>	<b>S CHKO Dunajské luhy</b>	<b>panónsky</b>
<b>SKUEV1276</b>	<b>Kuchynská hornatina</b>	<b>2.309</b>	<b>SCHKO Malé Karpaty</b>	<b>alpský</b>
<b>SKUEV1316</b>	<b>Šranecké piesky</b>	<b>675.757</b>	<b>S CHKO Záhorie</b>	<b>panónsky</b>
<b>SKUEV1388</b>	<b>Vydrica</b>	<b>25.928</b>	<b>S CHKO Malé Karpaty</b>	<b>alpský</b>

Zdroj: ŠOP SR, 2011

## Príloha č.23 Štruktúra uchádzačov o zamestnanie v okresoch Bratislavského kraja a v SR

**Tabuľka 2 Štruktúra uchádzačov o zamestnanie podľa veku v Bratislavskom kraji a v SR k 31.12. 2011 (%)**

sídelná štruktúra	UoZ podľa veku										UoZ spolu
	do 19 r.	20 - 24 r.	25 - 29 r.	30 - 34 r.	35 - 39 r.	40 - 44 r.	45 - 49 r.	50 - 54 r.	55 - 59 r.	nad 60 r.	
Bratislava, hl.m. SR	0,38	11,42	15,58	13,72	12,24	8,80	9,39	10,56	14,41	3,51	100,00
Bratislava I	0,47	8,18	12,44	13,86	12,09	9,00	9,24	10,66	20,02	4,03	100,00
Bratislava II	0,52	12,46	13,97	12,02	12,81	11,18	12,22	9,60	12,40	2,82	100,00
Bratislava III	0,19	11,78	14,24	12,22	12,79	8,51	10,33	11,15	14,56	4,22	100,00
Bratislava IV	0,53	15,52	15,04	10,99	13,90	10,86	10,42	10,78	9,20	2,76	100,00
Bratislava V	0,22	8,62	18,40	17,33	10,59	5,65	6,06	10,98	18,01	4,16	100,00
okres Malacky	2,74	14,64	14,39	11,47	12,04	9,88	9,77	11,01	11,47	2,59	100,00
okres Pezinok	1,09	17,47	15,73	12,28	11,01	8,69	9,74	9,31	11,75	2,93	100,00
okres Senec	0,32	16,31	12,94	14,65	12,51	10,48	9,63	9,89	10,96	2,30	100,00
<b>Bratislavský kraj</b>	<b>0,80</b>	<b>13,07</b>	<b>15,17</b>	<b>13,31</b>	<b>12,09</b>	<b>9,11</b>	<b>9,51</b>	<b>10,41</b>	<b>13,34</b>	<b>3,19</b>	<b>100,00</b>
<b>SR</b>	<b>2,01</b>	<b>15,20</b>	<b>13,79</b>	<b>11,49</b>	<b>11,72</b>	<b>10,18</b>	<b>10,83</b>	<b>11,39</b>	<b>11,12</b>	<b>2,28</b>	<b>100,00</b>

*Zdroj: Mesačná štatistika o počte a štruktúre uchádzačov o zamestnanie, Ústredie práce, sociálnych vecí a rodiny, Bratislava, 2012*

**Tabuľka 3 Štruktúra uchádzačov o zamestnanie podľa doby evidencie v Bratislavskom kraji a v SR k 31.12. 2011 (%)**

sídelná štruktúra	počet osôb podľa doby evidencie v mesiacoch											spolu
	do 3	3 - 6 vrátane	6 - 9 vrátane	9 - 12 vrátane	12 - 18 vrátane	18 - 24 vrátane	24 - 30 vrátane	30 - 36 vrátane	36 - 42 vrátane	42 - 48 vrátane	nad 48	
Bratislava, hl.m. SR	26,60	25,64	14,05	9,39	9,05	5,78	3,82	2,56	0,94	0,57	1,60	100,00
Bratislava I	20,14	25,00	13,03	10,07	10,31	7,82	4,74	4,03	1,42	0,47	2,96	100,00
Bratislava II	26,95	24,21	14,46	8,21	8,82	6,96	4,34	2,76	0,99	0,76	1,54	100,00
Bratislava III	23,76	26,34	15,19	10,21	9,20	6,05	3,84	2,21	0,63	0,63	1,95	100,00
Bratislava IV	28,62	27,64	13,13	9,53	8,67	4,30	3,04	2,31	0,85	0,28	1,62	100,00
Bratislava V	27,52	25,50	14,02	9,83	9,15	5,16	3,65	2,39	0,97	0,58	1,22	100,00
okres Malacky	22,13	23,59	12,93	8,49	9,70	7,71	4,58	5,04	2,10	0,89	2,84	100,00
okres Pezinok	30,84	25,99	12,01	9,00	8,39	4,72	3,71	2,14	1,18	0,44	1,57	100,00
okres Senec	29,68	25,88	12,89	10,37	8,82	4,92	2,73	2,51	0,91	0,37	0,91	100,00
<b>Bratislavský kraj</b>	<b>26,75</b>	<b>25,41</b>	<b>13,53</b>	<b>9,31</b>	<b>9,04</b>	<b>5,85</b>	<b>3,81</b>	<b>2,87</b>	<b>1,13</b>	<b>0,58</b>	<b>1,71</b>	<b>100,00</b>
<b>SR</b>	<b>19,55</b>	<b>16,34</b>	<b>9,39</b>	<b>7,55</b>	<b>10,05</b>	<b>6,49</b>	<b>5,79</b>	<b>5,49</b>	<b>3,63</b>	<b>2,09</b>	<b>13,62</b>	<b>100,00</b>

*Zdroj: Mesačná štatistika o počte a štruktúre uchádzačov o zamestnanie, Ústredie práce, sociálnych vecí a rodiny, Bratislava, 2012*

**Tabuľka 4 Štruktúra uchádzačov o zamestnanie podľa dosiahnutého stupňa vzdelania v Bratislavskom kraji a v SR k 31.12. 2011 (%)**

sídelná štruktúra	uchádzači o zamestnanie s dosiahnutým stupňom vzdelania					UoZ spolu
	základným	stredným bez maturity	stredným s maturitou	vysokoškolským	bez vzdelania	
Bratislava, hl.m. SR	10,07	20,06	44,03	25,80	0,04	100,00
Bratislava I	10,90	12,68	39,69	36,73	0,00	100,00
Bratislava II	11,12	20,75	44,18	23,89	0,06	100,00
Bratislava III	9,20	18,59	43,86	28,23	0,13	100,00
Bratislava IV	7,46	16,90	47,55	28,05	0,04	100,00
Bratislava V	10,93	23,46	42,76	22,85	0,00	100,00
okres Malacky	27,10	31,37	31,44	7,39	2,70	100,00
okres Pezinok	10,57	32,20	44,39	12,54	0,31	100,00
okres Senec	12,57	27,33	45,72	14,39	0,00	100,00

sídlná štruktúra	uchádzači o zamestnanie s dosiahnutým stupňom vzdelania					UoZ spolu
	základným	stredným bez maturity	stredným s maturitou	vysoko- školským	bez vzdelania	
Bratislavský kraj	12,84	23,83	42,41	20,47	0,45	100,00
SR	24,81	32,77	31,31	6,45	4,64	100,00

*Zdroj: Mesačná štatistika o počte a štruktúre uchádzačov o zamestnanie, Ústredie práce, sociálnych vecí a rodiny, Bratislava, 2012*

## Príloha č.24 Podrobnejšie informácie o počte nezamestnaných a štruktúre nezamestnanosti

**Tabuľka Počet evidovaných nezamestnaných v Bratislavskom kraji a v SR v r. 1997-2012**

sídlna štruktúra	počet evidovaných nezamestnaných celkom															
	k 31.12.	k 31.12.	k 31.12.	k 31.12.	k 31.12.	k 31.12.	k 31.12.	k 31.12.	k 31.12.	k 31.12.	k 31.12.	k 31.12.	k 31.12.	k 31.12.	k 31.12.	k 31.8.
	1997	1998	1999	2000	2001	2002	2003	2004	2005	2006	2007	2008	2009	2010	2011	2012 *
Bratislava, hl.m. SR	8 743	10 656	15 335	13 616	11 946	10 380	8 308	7 715	5 832	4 965	4 346	4 790	9 471	10 536	12 443	13 178
Bratislava I	749	959	1 365	1 335	1 241	1 155	882	654	526	434	389	361	658	779	844	987
Bratislava II	2 411	2 631	3 699	3 390	2 733	2 257	1 866	1 806	1 364	1 128	986	1 121	2 452	2 915	3 436	3 411
Bratislava III	737	1 083	1 684	1 641	1 205	1 080	1 025	1 013	776	620	550	612	1 192	1 357	1 587	1 861
Bratislava IV	1 603	1 856	2 527	2 324	2 163	1 958	1 511	1 354	1 069	972	925	997	1 951	2 100	2 467	2 732
Bratislava V	3 243	4 127	6 060	4 926	4 604	3 930	3 024	2 888	2 097	1 811	1 496	1 699	3 218	3 385	4 109	4 187
okres Malacky	3 030	3 769	5 138	4 901	4 917	3 744	2 648	2 199	1 837	1 402	1 318	1 711	3 009	2 936	2 815	3 026
okres Pezinok	1 466	1 815	2 574	2 251	2 200	2 011	1 899	1 504	1 148	1 036	827	917	1 856	1 973	2 289	2 257
okres Senec	1 376	1 545	2 075	2 113	2 250	2 216	1 371	1 218	993	947	789	702	1 517	1 751	1 870	1 916
<b>Bratislavský kraj</b>	<b>14 615</b>	<b>17 785</b>	<b>25 122</b>	<b>22 881</b>	<b>21 313</b>	<b>18 351</b>	<b>14 226</b>	<b>12 636</b>	<b>9 810</b>	<b>8 350</b>	<b>7 280</b>	<b>8 120</b>	<b>15 853</b>	<b>17 196</b>	<b>19 417</b>	<b>20 377</b>
<b>SR</b>	<b>347 753</b>	<b>428 209</b>	<b>535 211</b>	<b>506 497</b>	<b>533 652</b>	<b>504 077</b>	<b>452 224</b>	<b>383 155</b>	<b>333 834</b>	<b>273 437</b>	<b>239 939</b>	<b>248 556</b>	<b>379 553</b>	<b>381 209</b>	<b>399 800</b>	<b>398 365</b>

*Zdroj: Mesačná štatistika o počte a štruktúre uchádzačov o zamestnanie, Ústredie práce, sociálnych vecí a rodiny, Bratislava, 2012*

*Pozn.: Z dôvodu prechodu na nový informačný systém služieb zamestnanosti sú zverejnené štatistiky predbežné.*

**Tabuľka Disponibilný počet nezamestnaných v Bratislavskom kraji a v SR v r. 1997-2012**

sídlna štruktúra	disponibilný počet evidovaných nezamestnaných															
	k 31.12.	k 31.12.	k 31.12.	k 31.12.	k 31.12.	k 31.12.	k 31.12.	k 31.12.	k 31.12.	k 31.12.	k 31.12.	k 31.12.	k 31.12.	k 31.12.	k 31.12.	k 31.8.
	1997	1998	1999	2000	2001	2002	2003	2004	2005	2006	2007	2008	2009	2010	2011	2012 *
Bratislava, hl.m. SR	7 658	9 715	14 340	12 582	10 987	9 322	7 415	6 642	4 803	4 417	3 846	4 461	8 943	9 835	11 760	12 506
Bratislava I	655	888	1 241	1 245	1 121	1 041	782	565	435	385	343	327	622	731	793	937
Bratislava II	2 006	2 309	3 413	3 048	2 470	2 005	1 612	1 572	1 116	1 021	866	1 060	2 327	2 703	3 236	3 182
Bratislava III	618	961	1 574	1 504	1 093	975	933	870	640	556	497	562	1 119	1 262	1 515	1 776
Bratislava IV	1 503	1 802	2 425	2 281	2 086	1 844	1 410	1 172	887	871	833	929	1 844	1 965	2 335	2 606
Bratislava V	2 876	3 755	5 687	4 504	4 217	3 457	2 678	2 463	1 725	1 584	1 307	1 583	3 031	3 174	3 881	4 005
okres Malacky	2 827	3 616	4 968	4 715	4 678	3 544	2 443	1 983	1 561	1 219	1 158	1 577	2 761	2 662	2 590	2 824
okres Pezinok	1 305	1 694	2 428	2 124	2 071	1 856	1 729	1 303	1 013	918	738	835	1 750	1 864	2 185	2 149
okres Senec	1 262	1 417	1 932	1 974	2 113	2 056	1 252	1 033	858	851	731	649	1 422	1 628	1 763	1 824
<b>Bratislavský kraj</b>	<b>13 052</b>	<b>16 442</b>	<b>23 668</b>	<b>21 395</b>	<b>19 849</b>	<b>16 778</b>	<b>12 839</b>	<b>10 961</b>	<b>8 235</b>	<b>7 405</b>	<b>6 473</b>	<b>7 522</b>	<b>14 876</b>	<b>15 989</b>	<b>18 298</b>	<b>19 303</b>
<b>SR</b>	<b>324 714</b>	<b>407 084</b>	<b>510 729</b>	<b>481 767</b>	<b>502 251</b>	<b>472 006</b>	<b>413 086</b>	<b>342 294</b>	<b>293 801</b>	<b>240 567</b>	<b>207 863</b>	<b>218 920</b>	<b>335 490</b>	<b>334 903</b>	<b>362 428</b>	<b>356 423</b>

*Zdroj: Mesačná štatistika o počte a štruktúre uchádzačov o zamestnanie, Ústredie práce, sociálnych vecí a rodiny, Bratislava, 2012*

*Pozn.: Z dôvodu prechodu na nový informačný systém služieb zamestnanosti sú zverejnené štatistiky predbežné.*

**Tabuľka Miera evidovanej nezamestnanosti v Bratislavskom kraji a v SR v r. 1997-2012**

sídlna štruktúra	miera evidovanej nezamestnanosti (%)															
	k 31.12.	k 31.12.	k 31.12.	k 31.12.	k 31.12.	k 31.12.	k 31.12.	k 31.12.	k 31.12.	k 31.12.	k 31.12.	k 31.12.	k 31.12.	k 31.12.	k 31.12.	k 31.8.
	1997	1998	1999	2000	2001	2002	2003	2004	2005	2006	2007	2008	2009	2010	2011	2012 *
Bratislava, hl.m. SR	3,27	3,99	5,82	5,04	4,32	4,01	3,24	2,84	2,09	1,88	1,62	1,85	3,61	3,94	4,81	4,90
Bratislava I	2,96	4,16	6,54	6,99	6,15	4,85	3,67	2,58	2,04	1,77	1,56	1,46	2,71	3,18	3,53	4,00
Bratislava II	3,52	3,81	5,67	4,76	3,79	3,62	2,96	2,87	2,07	1,85	1,56	1,87	4,00	4,60	5,60	5,27
Bratislava III	2,04	4,38	5,68	5,83	4,14	3,16	3,11	2,80	2,09	1,77	1,57	1,75	3,39	3,80	4,65	5,23
Bratislava IV	2,97	3,55	4,21	4,57	4,11	3,65	2,85	2,29	1,77	1,69	1,60	1,75	3,39	3,58	4,36	4,66
Bratislava V	3,88	4,21	6,93	4,88	4,50	4,65	3,62	3,29	2,35	2,11	1,73	2,06	3,84	3,98	4,98	4,93
okres Malacky	8,78	11,63	15,24	13,95	13,55	10,13	6,59	5,96	4,83	3,70	3,50	4,71	8,02	7,46	7,43	7,86

okres Pezinok	4,98	6,59	9,00	7,70	7,35	6,32	5,84	4,41	3,50	3,12	2,49	2,78	5,68	5,96	7,10	6,69
okres Senec	5,06	5,88	7,74	7,78	8,15	7,57	4,53	3,84	3,27	3,18	2,70	2,36	5,05	5,71	6,27	6,21
<b>Bratislavský kraj</b>	<b>4,11</b>	<b>5,06</b>	<b>7,15</b>	<b>6,36</b>	<b>5,79</b>	<b>5,18</b>	<b>3,97</b>	<b>3,39</b>	<b>2,60</b>	<b>2,29</b>	<b>1,98</b>	<b>2,27</b>	<b>4,36</b>	<b>4,63</b>	<b>5,41</b>	<b>5,48</b>
<b>SR</b>	<b>12,48</b>	<b>15,62</b>	<b>19,18</b>	<b>17,88</b>	<b>18,63</b>	<b>17,45</b>	<b>15,56</b>	<b>13,07</b>	<b>11,36</b>	<b>9,40</b>	<b>7,99</b>	<b>8,39</b>	<b>12,66</b>	<b>12,46</b>	<b>13,59</b>	<b>13,19</b>

*Zdroj: Mesačná štatistika o počte a štruktúre uchádzačov o zamestnanie, Ústredie práce, sociálnych vecí a rodiny, Bratislava, 2012*

*Pozn.: Z dôvodu prechodu na nový informačný systém služieb zamestnanosti sú zverejnené štatistiky predbežné.*

## Príloha č.25 Pracovisková zapojenosť

**Tabuľka Pracujúci v sektorech NH v Bratislavskom kraji a v SR k 31.12. 1999 a 2008**  
(jediné alebo hlavné zamestnanie; abs.)

sidelná štruktúra	rok 1999					rok 2008					rozdiel 1999 - 2008				
	I.	II.	III.	spolu	počet PP na 100 obyv.	I.	II.	III.	spolu	počet PP na 100 obyv.	I.	II.	III.	spolu	počet PP na 100 obyv.
BA, hl.m. SR	1 393	64 097	211 988	277 478	61,9	1 263	56 107	274 194	331 565	77,3	-130	-7 990	62 206	54 087	15,4
BA I	75	8 265	64 333	72 673	157,7	126	4 906	74 905	79 936	194,8	51	-3 359	10 572	7 263	37,1
BA II	284	23 524	53 837	77 645	69,5	390	17 618	70 066	88 074	78,8	106	-5 906	16 229	10 429	9,3
BA III	553	14 823	42 374	57 750	90,8	351	11 858	60 561	72 770	116,1	-202	-2 965	18 187	15 020	25,3
BA IV	162	11 525	24 282	35 969	36,6	109	12 738	28 577	41 425	43,4	-53	1 213	4 295	5 456	6,7
BA V	319	5 960	27 162	33 441	26,0	287	8 987	40 086	49 360	41,9	-32	3 027	12 924	15 919	15,9
okres MA	1 651	5 945	8 076	15 672	24,5	1 148	10 484	15 413	27 045	39,6	-503	4 539	7 337	11 373	15,1
okres PK	1 391	4 863	9 249	15 503	28,7	926	5 649	12 259	18 834	32,5	-465	786	3 010	3 331	3,8
okres SC	1 610	4 116	7 180	12 906	25,4	1 122	5 086	13 039	19 248	31,3	-488	970	5 859	6 342	5,8
kraj spolu	6 045	79 021	236 493	321 559	52,1	4 460	77 326	314 905	396 691	64,3	-1 585	-1 695	78 412	75 132	12,2
SR	146 584	657 146	1 066 498	1 870 228	34,6	93 336	738 122	1 283 732	2 115 189	39,1	-53 248	80 976	217 234	244 961	4,4

Zdroj: Zamestnanosť v SR, krajoch a okresoch 1999, 2008, ŠÚ SR

**Tabuľka Pracujúci v sektorech NH v Bratislavskom kraji k 31.12. 1999 a 2008**  
(jediné alebo hlavné zamestnanie; %)

sidelná štruktúra	rok 1999 (%)				rok 2008 (%)				rozdiel 1999 - 2008 (%)		
	I.	II.	III.	spolu	I.	II.	III.	spolu	I.	II.	III.
Bratislava, hl.m. SR	0,5	23,1	76,4	100,0	0,4	16,9	82,7	100,0	-0,1	-6,2	6,3
Bratislava I	0,1	11,4	88,5	100,0	0,2	6,1	93,7	100,0	0,1	-5,2	5,2
Bratislava II	0,4	30,3	69,3	100,0	0,4	20,0	79,6	100,0	0,1	-10,3	10,2
Bratislava III	1,0	25,7	73,4	100,0	0,5	16,3	83,2	100,0	-0,5	-9,4	9,8
Bratislava IV	0,5	32,0	67,5	100,0	0,3	30,7	69,0	100,0	-0,2	-1,3	1,5
Bratislava V	1,0	17,8	81,2	100,0	0,6	18,2	81,2	100,0	-0,4	0,4	0,0
okres Malacky	10,5	37,9	51,5	100,0	4,2	38,8	57,0	100,0	-6,3	0,8	5,5
okres Pezinok	9,0	31,4	59,7	100,0	4,9	30,0	65,1	100,0	-4,1	-1,4	5,4
okres Senec	12,5	31,9	55,6	100,0	5,8	26,4	67,7	100,0	-6,6	-5,5	12,1
Bratislavský kraj	1,9	24,6	73,5	100,0	1,1	19,5	79,4	100,0	-0,8	-5,1	5,8
SR	7,8	35,1	57,0	100,0	4,4	34,9	60,7	100,0	-3,4	-0,2	3,7

Zdroj: vlastný výpočet podľa údajov z publikácie Zamestnanosť v SR, krajoch a okresoch 1999, 2008, ŠÚ SR



## Príloha č.26 Prehľad vývoja ekonomicky aktívneho obyvateľstva v Bratislavskom kraji v období od sčítania ľudu v roku 1991 po rok 2011

**Tabuľka Vývoj počtu ekonomicky aktívneho obyvateľstva podľa okresov Bratislavského kraja v r. 1991-2011**

sídlná štruktúra	r.1991 (3.3., SLDB)		r. 2001 (26.5., SODB)		r. 2002 (31.12.)		r. 2003 (31.12.)		r. 2004 (31.12.)		r.2005 (31.12.)		r. 2006 (31.12.)		r.2007 (31.12.)		r. 2008 (31.12.)		r. 2009 (31.12.)		r. 2010 (31.12.)		r. 2011 (31.12.)	
	abs.	%	abs.	%	abs.	%	abs.	%	abs.	%	abs.	%	abs.	%	abs.	%	abs.	%	abs.	%	abs.	%	abs.	%
BA hl.m.SR	235 682	53,3	238 199	55,6	232 470	54,4	229 122	53,8	233 701	55,0	229 364	53,9	234 742	55,1	236 868	55,5	241 053	56,2	247 511	57,4	249 508	57,6	244 299	59,1
BA I	23 370	47,7	23 210	51,8	21 454	48,8	21 309	49,1	21 858	51,0	21 303	50,4	21 798	52,4	21 991	53,3	22 389	54,6	22 948	56,2	23 000	56,0	22 490	58,0
BA II	60 926	54,2	57 623	53,3	55 353	51,3	54 420	50,4	54 807	50,6	53 864	49,6	55 185	50,3	55 652	50,3	56 612	50,6	58 173	51,5	58 713	51,6	57 829	53,0
BA III	32 742	50,8	32 330	52,6	30 837	50,1	30 047	48,9	31 038	50,4	30 603	49,6	31 337	50,7	31 602	50,9	32 162	51,3	33 030	52,1	33 244	52,1	32 555	53,0
BA IV	47 391	56,2	51 778	55,6	50 522	54,3	49 440	53,2	51 209	55,1	50 103	53,5	51 392	54,4	51 977	54,9	52 973	55,5	54 420	56,5	54 872	56,5	53 538	57,8
BA V	71 253	54,0	73 258	60,4	74 304	61,7	73 906	61,8	74 789	62,6	73 491	61,7	75 030	63,3	75 646	64,1	76 917	65,3	78 940	67,1	79 679	68,1	77 887	70,1
okres MA	31 389	50,5	35 646	55,4	34 971	53,8	37 055	56,6	33 298	50,6	32 336	48,7	32 929	49,2	33 064	49,0	33 491	49,0	34 436	49,8	35 678	51,0	34 866	51,4
okres PK	26 774	51,4	29 962	55,3	29 371	53,7	29 583	53,7	29 564	53,4	28 916	51,7	29 400	52,0	29 587	51,8	30 013	51,8	30 826	52,5	31 273	52,5	30 785	53,1
okres SC	25 614	51,4	27 547	53,2	27 177	51,3	27 653	51,4	26 912	49,2	26 205	46,8	26 795	46,8	27 089	45,7	27 519	44,7	28 161	44,2	28 521	43,0	28 138	41,6
<b>BSK</b>	<b>319 459</b>	<b>52,7</b>	<b>331 354</b>	<b>55,3</b>	<b>323 989</b>	<b>54,0</b>	<b>323 413</b>	<b>53,9</b>	<b>323 475</b>	<b>53,8</b>	<b>316 821</b>	<b>52,5</b>	<b>323 866</b>	<b>53,4</b>	<b>326 608</b>	<b>53,5</b>	<b>332 076</b>	<b>53,9</b>	<b>340 934</b>	<b>54,8</b>	<b>344 980</b>	<b>54,9</b>	<b>338 088</b>	<b>55,7</b>

Zdroj: SLDB 1991, ŠÚ SR; SODB 2001, ŠÚ SR; r. 2002-2011 – Ústredie práce, sociálnych vecí a rodiny

Pozn: relatívne hodnoty predstavujú podiel ekonomicky aktívneho obyvateľstva z celkového počtu obyvateľov v príslušnom roku (tzn. údaj predstavuje ekonomickú aktivitu obyvateľstva)

## Príloha č.27 Veková štruktúra obyvateľstva Bratislavského kraja

**Tabuľka Veková štruktúra obyvateľstva podľa okresov Bratislavského kraja a v SR v r. 2001 (SODB 2001)**

sídlna štruktúra	počet obyvateľov vo veku					% obyvateľov vo veku				index starnutia
	predprod. 0-14	produkt. 15-59 M, 15-54 Ž	poprod. 60+ M, 55+ Ž	nezistenom	spolu	predprod. 0-14	produkt. 15-59 M, 15-54 Ž	poprod. 60+ M, 55+ Ž	nezistenom	
okres Bratislava I	5 214	25 675	12 621	1 288	44 798	11,64	57,31	28,17	2,88	242,06
okres Bratislava II	15 175	62 020	26 650	4 294	108 139	14,03	57,35	24,64	3,97	175,62
okres Bratislava III	7 795	35 123	16 345	2 155	61 418	12,69	57,19	26,61	3,51	209,69
okres Bratislava IV	16 302	56 377	16 718	3 661	93 058	17,52	60,58	17,97	3,93	102,55
okres Bratislava V	15 380	90 441	10 626	4 812	121 259	12,68	74,58	8,76	3,97	69,09
BA, hl. m. SR	59 866	269 636	82 960	16 210	428 672	13,97	62,90	19,35	3,78	138,58
okres Malacký	11 236	40 799	11 249	1 070	64 354	17,46	63,40	17,48	1,66	100,12
Malacký	3 016	11 606	2 678	473	17 773	16,97	65,30	15,07	2,66	88,79
Stupava	1 300	5 013	1 588	162	8 063	16,12	62,17	19,69	2,01	122,15
okres Pezinok	9 243	34 425	9 419	1 077	54 164	17,06	63,56	17,39	1,99	101,90
Modra	1 378	5 467	1 488	203	8 536	16,14	64,05	17,43	2,38	107,98
Pezinok	3 662	13 886	2 995	539	21 082	17,37	65,87	14,21	2,56	81,79
Svätý Jur	749	2 825	943	97	4 614	16,23	61,23	20,44	2,10	125,90
okres Senec	8 877	32 435	9 653	860	51 825	17,13	62,59	18,63	1,66	108,74
Senec	2 769	9 584	1 999	321	14 673	18,87	65,32	13,62	2,19	72,19
Bratislavský kraj	89 222	377 295	113 281	19 217	599 015	14,89	62,99	18,91	3,21	126,97
SR	1 015 493	3 349 231	967 207	47 524	5 379 455	18,88	62,26	17,98	0,88	95,25

Zdroj: SODB 2001, ŠÚ SR

**Tabuľka Veková štruktúra obyvateľstva podľa okresov Bratislavského kraja a v SR v r. 2011 (SODB 2011)**

sídlna štruktúra	počet obyvateľov vo veku					% obyvateľov vo veku				index starnutia
	predprod. 0-14	produkt. 15-59 M, 15-54 Ž	poprod. 60+ M, 55+ Ž	nezistenom	spolu	predprod. 0-14	produkt. 15-59 M, 15-54 Ž	poprod. 60+ M, 55+ Ž	nezistenom	
okres Bratislava I	4 639	21 438	12 561	17	38 655	12,00	55,46	32,50	0,04	270,77
okres Bratislava II	14 219	63 655	30 380	108	108 362	13,12	58,74	28,04	0,10	213,66
okres Bratislava III	7 908	35 361	17 724	53	61 046	12,95	57,93	29,03	0,09	224,13
okres Bratislava IV	12 617	56 316	23 046	51	92 030	13,71	61,19	25,04	0,06	182,66
okres Bratislava V	12 510	74 371	24 163	91	111 135	11,26	66,92	21,74	0,08	193,15
BA, hl. m. SR	51 893	251 141	107 874	320	411 228	12,62	61,07	26,23	0,08	207,88
okres Malacký	10 255	42 228	14 863	30	67 376	15,22	62,68	22,06	0,04	144,93
Malacký	2 461	10 727	3 846	17	17 051	14,43	62,91	22,56	0,10	156,28
Stupava	1 441	5 678	2 159	4	9 282	15,52	61,17	23,26	0,04	149,83
okres Pezinok	8 830	35 977	12 709	51	57 567	15,34	62,50	22,08	0,09	143,93
Modra	1 256	5 457	2 031	7	8 751	14,35	62,36	23,21	0,08	161,70
Pezinok	3 261	13 367	4 524	27	21 179	15,40	63,11	21,36	0,13	138,73
Svätý Jur	809	3 184	1 147	1	5 141	15,74	61,93	22,31	0,02	141,78
okres Senec	11 074	41 705	13 445	41	66 265	16,71	62,94	20,29	0,06	121,41
Senec	2 579	11 398	3 060	13	17 050	15,13	66,85	17,95	0,08	118,65
Bratislavský kraj	82 052	371 051	148 891	442	602 436	13,62	61,59	24,71	0,07	181,46
SR	826 516	3 373 491	1 195 709	1 320	5 397 036	15,31	62,51	22,15	0,02	144,67

Zdroj: SODB 2011, ŠÚ SR

## Príloha č.28 Veková štruktúra obyvateľstva podľa okresov Bratislavského kraja a v SR v r. 2001 a 2011 (metodika EÚ)

Tabuľka Veková štruktúra obyvateľstva podľa okresov Bratislavského kraja a v SR v r. 2001 a 2011 (metodika EÚ)

sídlná štruktúra	SODB 2001 - % obyvateľov vo veku					index starnutia 2001	SODB 2011 - % obyvateľov vo veku					index starnutia 2011
	<i>predprod. 0-14</i>	<i>produkt. 15-64</i>	<i>poprod. 65+</i>	<i>neziste-nom</i>	<i>spolu</i>		<i>predprod. 0-14</i>	<i>produkt. 15-64</i>	<i>poprod. 65+</i>	<i>neziste-nom</i>	<i>spolu</i>	
okres Bratislava I	11,64	64,94	20,55	2,88	100,00	176,54	12,00	67,85	20,11	0,04	100,00	167,56
okres Bratislava II	14,03	66,67	15,33	3,97	100,00	109,25	13,12	69,01	17,76	0,10	100,00	135,38
okres Bratislava III	12,69	64,90	18,90	3,51	100,00	148,90	12,95	68,75	18,21	0,09	100,00	140,55
okres Bratislava IV	17,52	68,59	9,96	3,93	100,00	56,87	13,71	71,45	14,79	0,06	100,00	107,85
okres Bratislava V	12,68	78,50	4,85	3,97	100,00	38,25	11,26	80,99	7,68	0,08	100,00	68,19
<i>Bratislava, hl. m. SR</i>	<i>13,97</i>	<i>70,00</i>	<i>12,26</i>	<i>3,78</i>	<i>100,00</i>	<i>87,77</i>	<i>12,62</i>	<i>72,65</i>	<i>14,66</i>	<i>0,08</i>	<i>100,00</i>	<i>116,15</i>
okres Malacky	17,46	69,62	11,26	1,66	100,00	64,50	15,22	72,49	12,24	0,04	100,00	80,45
<i>Malacky</i>	<i>16,97</i>	<i>71,31</i>	<i>9,06</i>	<i>2,66</i>	<i>100,00</i>	<i>53,38</i>	<i>14,43</i>	<i>73,21</i>	<i>12,26</i>	<i>0,10</i>	<i>100,00</i>	<i>84,92</i>
<i>Stupava</i>	<i>16,12</i>	<i>69,37</i>	<i>12,50</i>	<i>2,01</i>	<i>100,00</i>	<i>77,54</i>	<i>15,52</i>	<i>71,26</i>	<i>13,18</i>	<i>0,04</i>	<i>100,00</i>	<i>84,87</i>
okres Pezinok	17,06	69,88	11,07	1,99	100,00	64,87	15,34	72,50	12,08	0,09	100,00	78,73
<i>Modra</i>	<i>16,14</i>	<i>70,02</i>	<i>11,46</i>	<i>2,38</i>	<i>100,00</i>	<i>70,97</i>	<i>14,35</i>	<i>73,01</i>	<i>12,56</i>	<i>0,08</i>	<i>100,00</i>	<i>87,50</i>
<i>Pezinok</i>	<i>17,37</i>	<i>71,60</i>	<i>8,48</i>	<i>2,56</i>	<i>100,00</i>	<i>48,80</i>	<i>15,40</i>	<i>73,31</i>	<i>11,16</i>	<i>0,13</i>	<i>100,00</i>	<i>72,49</i>
<i>Svätý Jur</i>	<i>16,23</i>	<i>68,21</i>	<i>13,46</i>	<i>2,10</i>	<i>100,00</i>	<i>82,91</i>	<i>15,74</i>	<i>71,56</i>	<i>12,68</i>	<i>0,02</i>	<i>100,00</i>	<i>80,59</i>
okres Senec	17,13	69,80	11,41	1,66	100,00	66,62	16,71	71,89	11,34	0,06	100,00	67,84
<i>Senec</i>	<i>18,87</i>	<i>70,78</i>	<i>8,16</i>	<i>2,19</i>	<i>100,00</i>	<i>43,26</i>	<i>15,13</i>	<i>75,57</i>	<i>9,23</i>	<i>0,08</i>	<i>100,00</i>	<i>60,99</i>
<b>Bratislavský kraj</b>	<b>14,89</b>	<b>69,93</b>	<b>11,97</b>	<b>3,21</b>	<b>100,00</b>	<b>80,36</b>	<b>13,62</b>	<b>72,53</b>	<b>13,78</b>	<b>0,07</b>	<b>100,00</b>	<b>101,14</b>
<b>SR</b>	<b>18,88</b>	<b>68,88</b>	<b>11,36</b>	<b>0,88</b>	<b>100,00</b>	<b>60,16</b>	<b>15,31</b>	<b>72,01</b>	<b>12,65</b>	<b>0,02</b>	<b>100,00</b>	<b>82,62</b>

Zdroj: SODB 2001, ŠÚ SR; SODB 2011, ŠÚ SR

**Príloha č.29 Veková štruktúra obyvateľstva podľa okresov  
Bratislavského kraja v r. 2011 (stav k 31.12.) a podľa prognózy k  
r. 2015- 2025**

**Tabuľka Veková štruktúra obyvateľstva podľa okresov Bratislavského kraja v r. 2011 (stav k 31.12.)  
a podľa prognózy k r. 2015- 2025 (%)**

sídlná štruktúra	hlavné vekové skupiny	podiel obyvateľov (%)			
		r. 2011 (31.12.)	prognóza r. 2015	prognóza r. 2020	prognóza r. 2025
Bratislava, hl.m. SR	predproduktívni	13,0	13,9	14,2	12,7
	produktívni	72,2	69,6	65,2	63,7
	poproduktívni	14,8	16,6	20,6	23,5
	spolu	100,0	100,0	100,0	100,0
<i>Bratislava I</i>	<i>predproduktívni</i>	<i>12,4</i>	<i>12,9</i>	<i>12,7</i>	<i>11,1</i>
	<i>produktívni</i>	<i>67,4</i>	<i>65,7</i>	<i>62,6</i>	<i>62,0</i>
	<i>poproduktívni</i>	<i>20,2</i>	<i>21,3</i>	<i>24,7</i>	<i>26,9</i>
	<i>spolu</i>	<i>100,0</i>	<i>100,0</i>	<i>100,0</i>	<i>100,0</i>
<i>Bratislava II</i>	<i>predproduktívni</i>	<i>13,4</i>	<i>13,9</i>	<i>13,7</i>	<i>12,3</i>
	<i>produktívni</i>	<i>68,8</i>	<i>67,4</i>	<i>65,4</i>	<i>65,5</i>
	<i>poproduktívni</i>	<i>17,8</i>	<i>18,6</i>	<i>20,9</i>	<i>22,2</i>
	<i>spolu</i>	<i>100,0</i>	<i>100,0</i>	<i>100,0</i>	<i>100,0</i>
<i>Bratislava III</i>	<i>predproduktívni</i>	<i>13,4</i>	<i>13,4</i>	<i>13,4</i>	<i>11,9</i>
	<i>produktívni</i>	<i>68,5</i>	<i>67,3</i>	<i>64,4</i>	<i>63,9</i>
	<i>poproduktívni</i>	<i>18,1</i>	<i>19,3</i>	<i>22,2</i>	<i>24,2</i>
	<i>spolu</i>	<i>100,0</i>	<i>100,0</i>	<i>100,0</i>	<i>100,0</i>
<i>Bratislava IV</i>	<i>predproduktívni</i>	<i>14,0</i>	<i>13,6</i>	<i>13,7</i>	<i>12,9</i>
	<i>produktívni</i>	<i>71,0</i>	<i>69,5</i>	<i>67,1</i>	<i>66,1</i>
	<i>poproduktívni</i>	<i>15,1</i>	<i>17,0</i>	<i>19,2</i>	<i>21,0</i>
	<i>spolu</i>	<i>100,0</i>	<i>100,0</i>	<i>100,0</i>	<i>100,0</i>
<i>Bratislava V</i>	<i>predproduktívni</i>	<i>11,7</i>	<i>14,7</i>	<i>15,9</i>	<i>14,0</i>
	<i>produktívni</i>	<i>80,3</i>	<i>74,1</i>	<i>64,8</i>	<i>60,5</i>
	<i>poproduktívni</i>	<i>8,0</i>	<i>11,2</i>	<i>19,3</i>	<i>25,5</i>
	<i>spolu</i>	<i>100,0</i>	<i>100,0</i>	<i>100,0</i>	<i>100,0</i>
okres Malacky	predproduktívni	15,5	14,7	14,7	14,2
	produktívni	72,2	71,7	69,0	67,4
	poproduktívni	12,4	13,6	16,3	18,3
	spolu	100,0	100,0	100,0	100,0
okres Pezinok	predproduktívni	15,5	14,6	14,5	13,8
	produktívni	72,3	71,7	68,9	67,2
	poproduktívni	12,3	13,8	16,5	18,9
	spolu	100,0	100,0	100,0	100,0
okres Senec	predproduktívni	17,1	15,3	14,6	13,6
	produktívni	71,5	71,1	69,3	68,2
	poproduktívni	11,4	13,7	16,1	18,2
	spolu	100,0	100,0	100,0	100,0
<b>Bratislavský kraj</b>	<b>predproduktívni</b>	<b>13,9</b>	<b>14,2</b>	<b>14,3</b>	<b>13,1</b>
	<b>produktívni</b>	<b>72,1</b>	<b>70,2</b>	<b>66,5</b>	<b>65,0</b>
	<b>poproduktívni</b>	<b>13,9</b>	<b>15,6</b>	<b>19,2</b>	<b>21,8</b>
	<b>spolu</b>	<b>100,0</b>	<b>100,0</b>	<b>100,0</b>	<b>100,0</b>

Zdroj: r. 2011 - ŠÚ SR

r. 2015-2025 - Prognóza vývoja obyvateľstva v okresoch SR do roku 2025, VDC,  
INFOSTAT, 2008

## Príloha č.30 Miera zamestnanosti v SR a BSK v r. 2000-2011

Tabuľka Miera zamestnanosti v SR a BSK v r. 2000-2011

Rok/ pohlavie	Slovenská republika		Bratislavský kraj	
	Miera zamestnanosti 15+ (VZPS)	Miera zamestnanosti 15- 64 (VZPS)	Miera zamestnanosti 15+ (VZPS)	Miera zamestnanosti 15- 64 (VZPS)
Spolu				
2000	48,6	56,5	60,3	69,7
2001	48,6	56,5	59,2	68,5
2002	48,7	56,7	58	67,1
2003	49,6	57,6	59,2	68,2
2004	49,1	56,9	58,9	67,7
2005	49,8	57,7	60,5	69,6
2006	51,2	59,4	60,6	69,8
2007	52,3	60,7	61,7	70,9
2008	53,7	62,3	62,9	72,1
2009	51,8	60,1	62	71,2
2010	50,5	58,8	59,5	68,5
2011	51,1	59,5	61,3	70,5
Muži				
2000	54,7	61,5	66,4	74,3
2001	54,7	61,4	65,3	72,9
2002	55,2	62	64,3	71,8
2003	56,2	63	65,8	73,3
2004	56,3	63	65,9	73,2
2005	57,8	64,6	68,2	76
2006	59,9	67	67,3	75,1
2007	61,1	68,4	68,7	76,6
2008	62,6	70	69,5	76,8
2009	60,4	67,6	68,3	75,7
2010	58,2	65,2	65,7	73,2
2011	59,1	66,3	68,1	75,5
Ženy				
2000	42,9	51,5	54,8	65,5
2001	43,1	51,8	53,9	64,4
2002	42,7	51,4	52,5	62,7
2003	43,5	52,2	53,4	63,5
2004	42,5	50,9	52,8	62,5
2005	42,5	50,9	53,8	63,5
2006	43,2	51,9	54,7	64,9
2007	44,2	53,1	55,5	65,7
2008	45,5	54,6	57,1	67,7
2009	43,8	52,8	56,3	67
2010	43,4	52,3	54,1	64,1
2011	43,6	52,7	55,3	65,7

Zdroj: RegDat, ŠÚ SR

Pozn.: Výberové zisťovanie pracovných síl.

**Graf Vývoj miery zamestnanosti (15+ rokov) v SR a v BSK v rokoch 2000-2011**

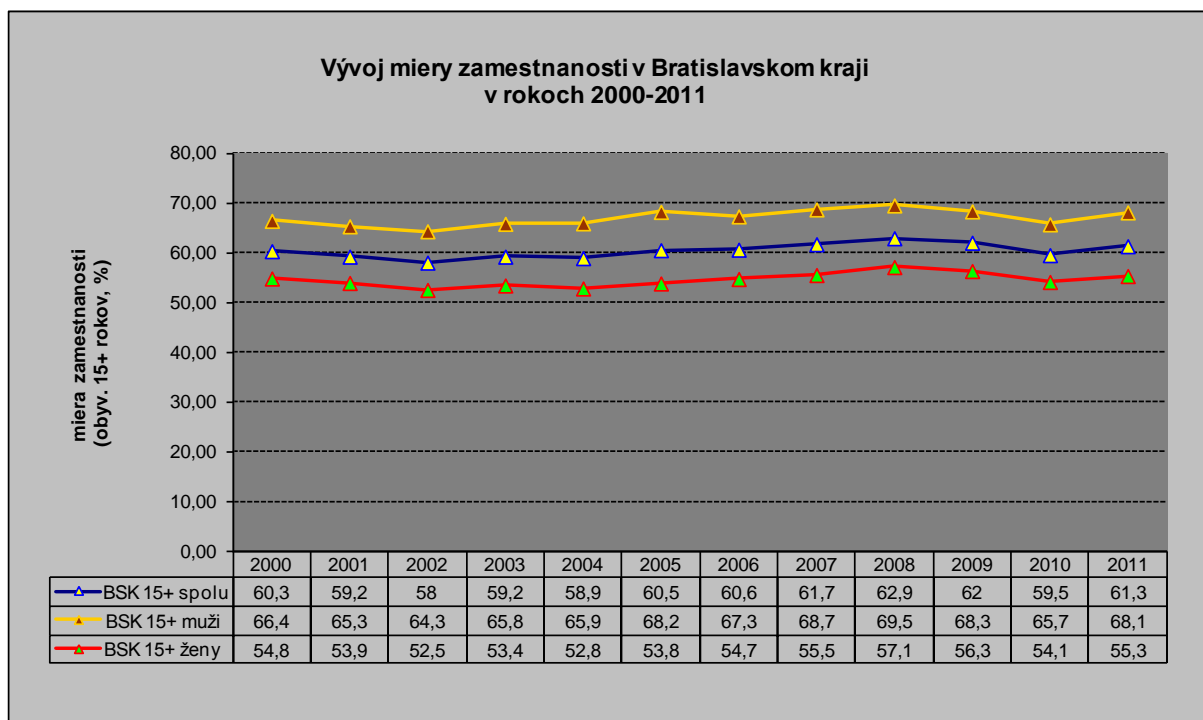
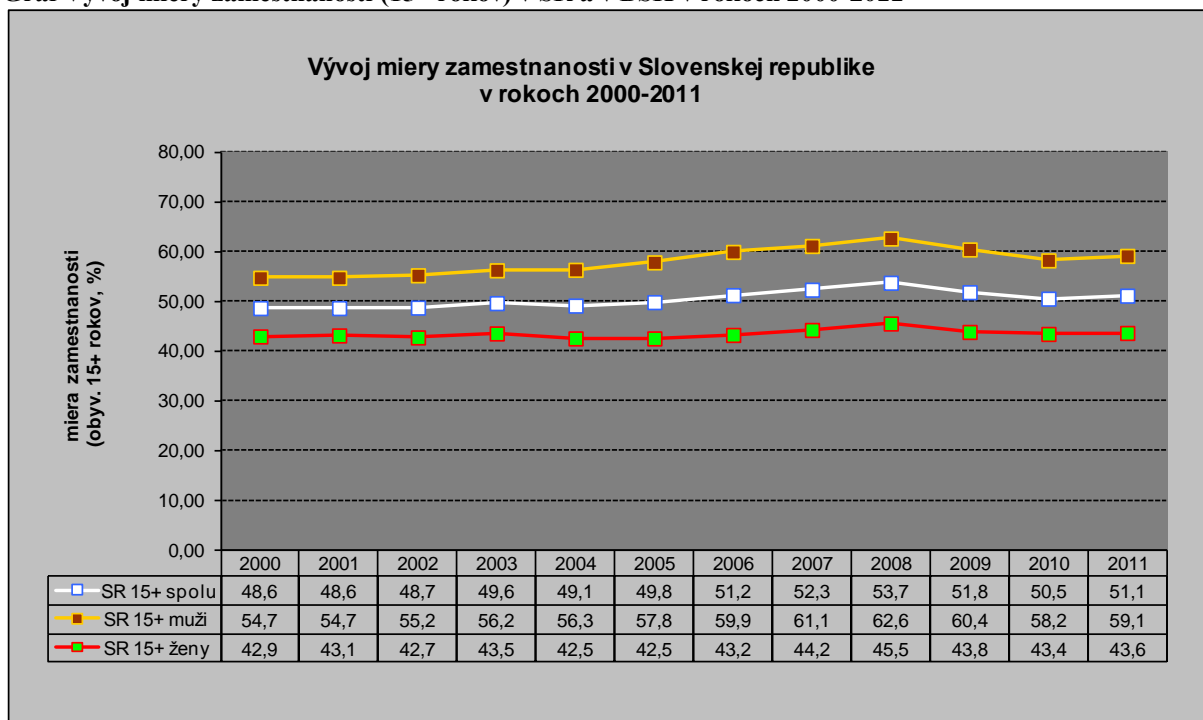

*Zdroj: AUREX spol. s r.o., na základe údajov ŠÚ SR*

**Graf Vývoj miery zamestnanosti (15-64 rokov) v SR a v BSK v rokoch 2000-2011**

**Vývoj miery zamestnanosti v Slovenskej republike  
v rokoch 2000-2011**

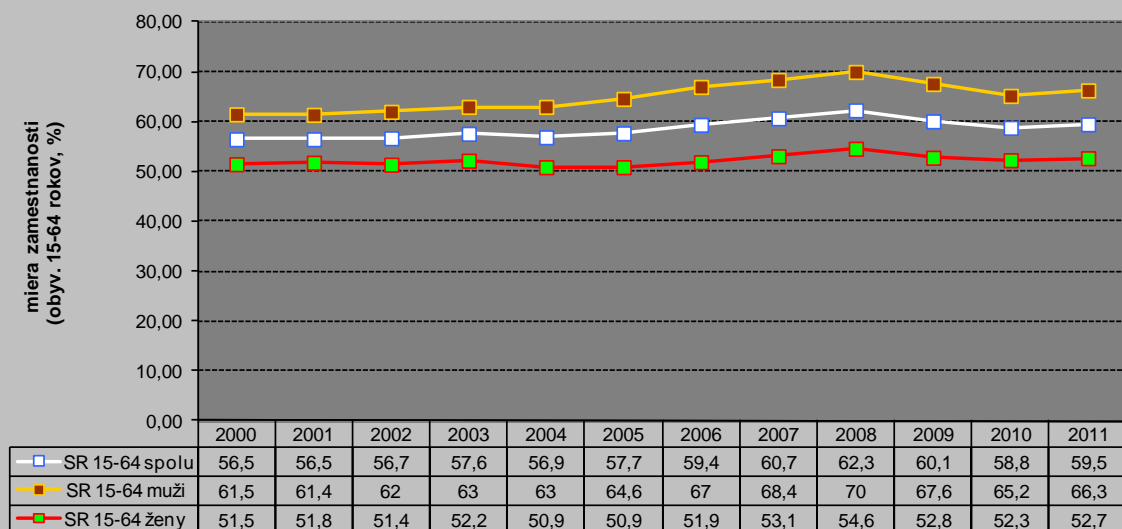

**Vývoj miery zamestnanosti v Bratislavskom kraji  
v rokoch 2000-2011**

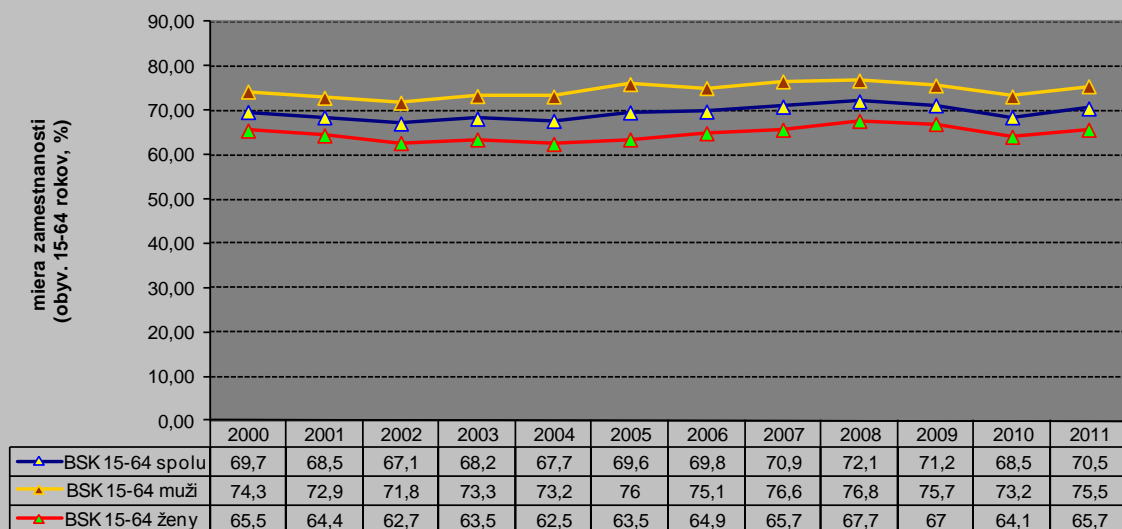

*Zdroj: AUREX spol. s r.o., na základe údajov ŠÚ SR*

## Príloha č.31 Zamestnanosť a mzdy v hospodárstve SR a BSK v r. 2000-2011

**Tabuľka Zamestnanosť a mzdy v hospodárstve SR a BSK v r. 2000-2011 - štvrťročné**

	1Q-4Q			
	Priemerný počet zamestnaných osôb	Index rastu zamestnanosti (rovnaké obdobie predchádzajúceho roka)	Priemerná nominálna mesačná mzda (EUR)	Index rastu miezd (rovnaké obdobie predchádzajúceho roka = 100)
<b>Slovenská republika</b>				
2000	1 976 952	99,4	379	106,5
2001	2 006 165	101,5	410	108,2
2002	2 009 355	100,1	448	109,3
2003	2 024 992	100,8	477	106,3
2004	2 030 348	100,3	525	110,2
2005	2 074 988	102,2	573	109,2
2006	2 148 182	102,2	623	108
2007	2 222 733	102,5	669	107,2
2008	2 279 982	102,6	723	108,1
2009	2 176 644	95,5	744	103
2010	2 151 930	98,9	769	103,2
2011	2 192 549	101,9	786	102,2
<b>Bratislavský kraj</b>				
2000	298 520	100,9	494	107,4
2001	302 931	101,5	540	109,3
2002	358 406	101,4	585	108,4
2003	364 499	101,7	627	107,1
2004	363 432	99,7	698	111,3
2005	370 632	102	770	110,4
2006	399 985	103,6	825	107,1
2007	433 340	103,3	877	106,3
2008	447 071	103,2	944	107,6
2009	441 859	98,8	970	102,8
2010	437 432	99	991	102,2
2011	440 719	100,8	1 001	101

Zdroj: RegDat, ŠÚ SR

Pozn.: Údaje o zamestnanosti a mzdách za celé hospodárstvo SR sú zisťované zo štvrťročného štatistického výkazníctva. Priemerný evidenčný počet zamestnaných osôb zahŕňa zamestnancov podnikov s 20 a viac zamestnancami, malých podnikov do 19 zamestnancov, živnostníkov, od roku 2006 aj ozbrojené zložky a od roku 2007 vrátane profesionálnych vojakov. Nezahŕňa osoby na materskej dovolenke. Údaje o priemernej mesačnej mzde sú bez podnikateľských príjmov, od roku 2006 vrátane plátov ozbrojených zložiek a od roku 2007 vrátane plátov profesionálnych vojakov. Údaje sú upravené o štatistický odhad neevidovaných miezd. Indexy sú počítané z porovnateľných údajov. Rozdiely údajov v súčtoch na poslednom mieste sú spôsobené zaokrúhľovaním pri prepočtoch z Sk do eura. Hodnoty v eurách sú prepočítané konverzným kurzom 1 euro = 30,126 Sk



## Príloha č.32 Zoznam elektrární a elektrických staníc

**Tabuľka Zoznam elektrární na území Bratislavského kraja**

Typ	Názov	Inštalovaný výkon (MW)
tepelná	TP II Vajnorská	24,5
	PPC Vajnorská	276,0
	TP Západ – Lamač	25,0
závodná	Slovnaft	114,0
	Spaľovňa OLO	6,3
vodná	Gabčíkovo	180,0
	Čunovo	24,2

*Zdroj: ÚPN R BSK, Koncept, 2012*

**Tabuľka Elektrické stanice – transformovne 400/110kV - ZVN/VVN (PS/DS)**

Názov stanice	Výkon transformátorov	Transformácia
Stupava	1x250 MVA	400/110/22 kV
Podunajské Biskupice	3x250 MVA	400/110/22 kV
v širších vzťahoch:		
Gabčíkovo	1x250 MVA	400/110/22 kV
Križovany	2x350 MVA	400/110 kV
Senica	1x200 MVA	220/110/22 kV

*Zdroj: ÚPN R BSK, Koncept, 2012*

**Tabuľka Elektrické stanice – 110/22 kV VVN/VN (DS/VN)**

Názov stanice	Výkon transformátorov	Transformácia
Stupava	2x40 MVA	110/22 kV
Malacky	2x40 MVA	110/22 kV
Senec	2x40 MVA	110/22 kV
Pezinok	2x40 MVA	110/22 kV
Podunajské Biskupice	2x40 MVA	110/22 kV
Lamač	2x40 MVA	110/22 kV
Podvornice	2x25 MVA	110/22 kV
BEZ	2x40 MVA	110/22 kV
Pionierska	2x63 MVA	110/22 kV
PPC Vajnorská	2x25 MVA	110/22 kV
Ostredky	2x63 MVA	110/22 kV
Čulenova	2x63 MVA	110/22 kV
Petržalka I – Kolmá	2x40 MVA	110/22 kV
Petržalka II - Ovsíšte	2x40 MVA	110/22 kV
Karlova Ves	2x40 MVA	110/22 kV
Žabí majer	2x40 MVA	110/22 kV
Čunovo	2x16 MVA	110/6,3 kV

*Zdroj: ÚPN R BSK, Koncept, 2012*

## Príloha č.33 Veková štruktúra bytového fondu

Tabuľka Štruktúra trvale obývaných bytov v okresoch Bratislavského kraja v r. 2001 podľa obdobia výstavby (abs.)

sídelná štruktúra	počet trvale obývaných bytov postavených v období							
	- 1899 a nezistené	1900 - 1919	1920 - 1945	1946 - 1970	1971 - 1980	1981 - 1990	1991 - 2001	spolu
Bratislava, hl.m. SR	3 980	2 606	13 132	47 184	46 945	40 855	10 885	165 587
Bratislava I	1 374	1 889	7 040	5 838	882	1 045	1 006	19 074
Bratislava II	1 212	100	1 704	22 353	10 461	5 628	3 088	44 546
Bratislava III	496	414	3 826	13 092	4 408	2 145	1 424	25 805
Bratislava IV	661	143	434	4 950	17 044	6 932	5 106	35 270
Bratislava V	237	60	128	951	14 150	25 105	261	40 892
okres Malacky	1 397	594	1 666	5 744	5 103	3 552	1 803	19 859
okres Pezinok	1 031	352	1 339	5 286	3 811	3 775	1 806	17 400
okres Senec	676	301	1 251	5 081	3 632	3 286	1 537	15 764
<b>Bratislavský kraj</b>	<b>7 084</b>	<b>3 853</b>	<b>17 388</b>	<b>63 295</b>	<b>59 491</b>	<b>51 468</b>	<b>16 031</b>	<b>218 610</b>

Zdroj: SODB 2001, ŠÚ SR

Tabuľka Štruktúra trvale obývaných bytov v okresoch Bratislavského kraja v r. 2001 podľa obdobia výstavby (%)

sídelná štruktúra	podiel trvale obývaných bytov postavených v období							
	- 1899 a nezistené	1900 - 1919	1920 - 1945	1946 - 1970	1971 - 1980	1981 - 1990	1991 - 2001	spolu
Bratislava, hl.m. SR	2,4	1,6	7,9	28,5	28,4	24,7	6,6	100,0
Bratislava I	7,2	9,9	36,9	30,6	4,6	5,5	5,3	100,0
Bratislava II	2,7	0,2	3,8	50,2	23,5	12,6	6,9	100,0
Bratislava III	1,9	1,6	14,8	50,7	17,1	8,3	5,5	100,0
Bratislava IV	1,9	0,4	1,2	14,0	48,3	19,7	14,5	100,0
Bratislava V	0,6	0,1	0,3	2,3	34,6	61,4	0,6	100,0
okres Malacky	7,0	3,0	8,4	28,9	25,7	17,9	9,1	100,0
okres Pezinok	5,9	2,0	7,7	30,4	21,9	21,7	10,4	100,0
okres Senec	4,3	1,9	7,9	32,2	23,0	20,8	9,8	100,0
<b>Bratislavský kraj</b>	<b>3,2</b>	<b>1,8</b>	<b>8,0</b>	<b>29,0</b>	<b>27,2</b>	<b>23,5</b>	<b>7,3</b>	<b>100,0</b>

Zdroj: SODB 2001, ŠÚ SR

## Príloha č.34 Najväčšie podniky v Bratislavskom kraji na základe vybraných ukazovateľov

**Tabuľka Najväčšie podniky v Bratislavskom kraji na základe vybraných ukazovateľov**

Č.	Názov podniku	Tržby (tis. EUR)	Pridaná hodnota (tis. EUR)	Zisk po zdanení (ti. EUR)	Spolu majetok (tis. EUR)	Priemerný počet pracovníkov
1	Volkswagen Slovakia. a.s.	4 038 840	299 696	75 200	1 962 164	7 000
2	Slovnaft. a.s.	3 496 250	310 000	44 432	2 044 560	3 683
3	Slovenský plynárenský priemysel, a.s.,	3 133 000	1 059 000	561 000	8 248 000	4 916
4	Slovenské elektrárne, a.s.	2 181 341	690 211	373 488	6 826 643	5 699
5	Tesco Stores SR a.s.	1 171 000	x	x	x	8 800
6	Západoslovenská energetika, a.s.	949 488	255 032	136 019	802 954	1 808
7	Slovak Telekom, a.s.	934 263	532 800	120 859	2 047 395	4 751
8	Orange Slovensko, a.s.	764 135	423 631	186 202	566 762	1 333
9	Grafobal Group, a.s.	729 182	79 898	2 164	428 670	5 203
10	Phoenix Zdravotnícke zásobovanie, a.s.	541 092	x	x	x	x
11	Kaufland Slovenská republika, v.o.s.	540 000	x	x	x	4 322
12	OMV Slovensko, s.r.o.	470 801	x	x	171 305	x
13	Slov. elektrizačná a prenosová sústava, a.s.	450 004	108 703	31 216	470 831	518
14	Železnice SR	432 512	x	-101 465	2 853 886	16 955
15	Metro Cash & Carry SR, s.r.o.	431 380	51 097	19 352	184 106	1 294
16	Billa, s.r.o.	421 441	x	x	x	3 390
17	Železničná spoločnosť Cargo Slovakia, a.s.	378 205	96 405	-121 524	780 573	9 614
18	Johnson Controls International, s.r.o.	358 436	x	96 656	317 321	1 592
19	Siemens, s.r.o.	330 075	70 732	20 299	263 316	x
20	Železničná spoločnosť Slovensko, a.s.	325 063	x	4 908	760 025	4 995
21	ČEZ Slovensko, s.r.o.	311 625	-3 993	-4 461	58 158	x
22	Doprastav, a.s.	311 070	67 588	1 072	299 837	3 253
23	Tipos národná lotériová spoločnosť, a.s.	304 701	258 200	12 081	44 769	107
24	SAS Automotive, s.r.o.	291 109	x	3 227	50 849	x
25	Whirlpool Slovakia, s.r.o.	282 906	x	409	183 666	1 030

*Zdroj: Ročenka TREND TOP 2011*

*Pozn.: Značka "x" predstavuje nedostupný údaj*

## Príloha č.35 Živnostníci v okresoch Bratislavského samosprávneho kraja podľa vybraných ekonomických činností

**Tabuľka Živnostníci v okresoch Bratislavského samosprávneho kraja podľa vybraných ekonomických činností**

	BA I	BA II	BA III	BA IV	BA V	MA	PK	SC
Poľnohospodárstvo, lesníctvo a rybolov	17	48	35	42	87	163	104	85
Priemysel spolu	251	725	462	655	878	744	762	676
Ťažba a dobývanie	0	0	0	0	1	0	0	2
Priemyselná výroba	251	711	457	646	863	732	744	652
Dodávka elektriny, plynu, pary a studeného vzduchu	0	0	0	1	0	0	0	0
Dodávka vody; čistenie a odvod odpadových vôd, odpady a služby odstraňovania odpadov	0	14	5	8	14	12	18	22
Stavebníctvo	260	924	543	801	1 303	1 330	913	978
Veľkoobchod a maloobchod; oprava motorových vozidiel a motocyklov	1 291	3 449	2 022	2 570	3 614	1 557	1 719	1 963
Doprava a skladovanie	127	616	312	458	801	364	294	325
Ubytovacie a stravovacie služby	151	338	173	240	388	235	245	220
Informácie a komunikácia	372	678	433	636	740	142	164	228
Finančné a poisťovacie činnosti	39	137	50	84	121	63	51	47
Činnosti v oblasti nehnuteľností	115	131	103	95	121	33	34	31
Odborné, vedecké a technické činnosti	1 058	1 681	1 028	1 486	1 761	547	523	560
Administratívne a podporné služby	225	541	300	430	643	185	229	200
Verejná správa a obrana; povinné sociálne zabezpečenie	0	0	0	0	0	0	0	0
Vzdelávanie	126	215	114	175	215	39	61	69
Zdravotníctvo a sociálna pomoc	19	26	19	35	29	28	22	13
Umenie, zábava a rekreácia	68	100	63	79	112	24	50	31
Ostatné činnosti	153	461	219	401	552	266	268	226
<b>Spolu</b>	<b>4 272</b>	<b>10 070</b>	<b>5 876</b>	<b>8 187</b>	<b>11 365</b>	<b>5 720</b>	<b>5 439</b>	<b>5 652</b>

Zdroj: Štatistický úrad SR, Databáza regionálnej štatistiky REGDAT

Pozn.: Podľa klasifikácie SKNACE Rev. 2 k 31.12. 2011

## Príloha č.36 Prehľad vybraných ukazovateľov v oblasti poľnohospodárskej výroby v jednotlivých okresoch BSK

### Okres Bratislava I

Súčasná krajinná štruktúra podľa druhov pozemkov

Tabuľka Druhy pozemkov a ich percentuálne zastúpenie v okrese Bratislava I – stav k 25. 8. 2012

Druh pozemku	Výmera (ha)	Percentuálne zastúpenie	
		z poľnohospodárskej pôdy	z celkovej výmery
Orná pôda	1,0054	0,60	0,10
Chmeľnica	0,0000	0,00	0,00
Vinica	1,4696	0,87	0,16
Záhrada	159,0373	94,56	16,58
Ovocný sad	0,0000	0,00	0,00
Trvalý trávny porast	6,6764	3,97	0,70
Poľnohospodárska pôda spolu	168,1887	100,00	
Lesná pôda	0,1073		0,01
Vodná plocha	49,6238		5,17
Zastavaná plocha	542,1217		56,53
Ostatná plocha	198,9709		20,75
Spolu	959,0124		100,00

Zdroj: Katastrálny portál, 2012

### Poľnohospodárska pôda

Tabuľka Vývoj výmery poľnohospodárskej pôdy v okrese Bratislava I

Rok	Poľnohospodárska pôda (ha)	
	Orná pôda	Poľnohospodárska pôda spolu
1997	1,0795	186,4483
2002	1,1674	179,1851
2007	1,0054	173,9115
2008	1,0054	172,1446
2009	1,0054	171,3128
2010	1,0054	170,3404

Zdroj: Štatistický úrad Slovenskej republiky

Tabuľka Základné charakteristiky poľnohospodárskej pôdy v okrese Bratislava I

Rok	Orná pôda (ha) pripadajúca na 1 obyvateľa	Poľnohospodárska pôda (ha) pripadajúca na 1 obyvateľa	Stupeň zornenia (%)
1997	0,00	0,00	0,58
2002	0,00	0,00	0,65
2007	0,00	0,00	0,58
2010	0,00	0,00	0,59

Zdroj: Vlastné výpočty AUREX spol. s r. o. podľa dát ŠÚ SR

### Rastlinná výroba

Tabuľka Hektárová úroda v jednotlivých rokoch - okres Bratislava I až Bratislava V

Plodina	Hektárová úroda t/ha						
	1997	2002	2007	2008	2009	2010	2011
Zrniny spolu	4,74	3,65	2,78	5,94	4,98	-	5,55
Obilniny spolu	4,92	3,69	2,80	5,94	4,99	-	-
Olejniny spolu	2,28	1,79	1,77	2,82	2,86	-	2,49
Zemiaky spolu	25,04	5,08	17,84	18,75	20,00	-	32,11

Cukrová repa technická	-	30,00	-	-	-	-	-
Viacročné krmoviny na ornej pôdy	5,69	5,34	3,33	5,36	4,03	-	3,19

*Zdroj: Štatistický úrad Slovenskej republiky*

### Vinohradníctvo a vinárstvo

#### **Tabuľka Vývoj výmery viníc v okrese Bratislava I**

Rok	Poľnohospodárska pôda – vinica (ha)
1997	1,8349
2002	1,7849
2007	1,6316
2008	1,6316
2009	1,4719
2010	1,4719

*Zdroj: Štatistický úrad Slovenskej republiky*

### Živočíšna výroba

#### **Tabuľka Počet hospodárskych zvierat vo vybraných rokoch - okres Bratislava I až Bratislava V**

Hospodárske zvieratá	Kusy						
	1997	2002	2007	2008	2009	2010	2011
Hovädzí dobytok	2 877	2 419	1 764	1 496	1 399	1 323	1 382
Ošipané	8 195	5 610	866	647	556	515	331
Kozy a capy	56	34	34	37	37	37	37
Ovce a barany	199	555	152	161	161	161	161
Kone	28	56	112	108	62	1	-
Hydina	34 106	12 234	12 054	10 068	9 988	10 001	9 988

*Zdroj: Štatistický úrad Slovenskej republiky*

### **Okres Bratislava II**

#### Súčasná krajinná štruktúra podľa druhov pozemkov

#### **Tabuľka Druhy pozemkov a ich percentuálne zastúpenie v okrese Bratislava II – stav k 25. 8. 2012**

Druh pozemku	Výmera (v ha)	Percentuálne zastúpenie	
		z poľnohospodárskej pôdy	z celkovej výmery
Orná pôda	3 142,5884	83,59	33,98
Chmeľnica	0,0325	0,00	0,00
Vinica	15,0247	0,40	0,16
Záhrada	496,2839	13,20	5,37
Ovocný sad	65,2808	1,74	0,71
Trvalý trávny porast	40,1319	1,07	0,43
Poľnohospodárska pôda spolu	3 759,3422	100,00	
Lesná pôda	1 051,5505		11,37
Vodná plocha	472,4969		5,11
Zastavaná plocha	2 692,2479		29,11
Ostatná plocha	1 273,3692		13,76
Spolu	9 249,0067		100,00

*Zdroj: Katastrálny portál, 2012*

### Poľnohospodárska pôda

#### **Tabuľka Vývoj výmery poľnohospodárskej pôdy v okrese Bratislava II**

Rok	Poľnohospodárska pôda (ha)	
	Orná pôda	Poľnohospodárska pôda spolu
1997	3 295,0195	4 139,0233
2002	3 363,5276	4 087,4907
2007	3 266,6921	3 905,4825

2008	3 163,1965	3 795,2101
2009	3 143,7885	3 768,1285
2010	3 153,8773	3 775,6103

*Zdroj: Štatistický úrad Slovenskej republiky*

#### **Tabuľka Základné charakteristiky poľnohospodárskej pôdy v okrese Bratislava II**

Rok	Orná pôda (ha) pripadajúca na 1 obyvateľa	Poľnohospodárska pôda (ha) pripadajúca na 1 obyvateľa	Stupeň zornenia (%)
1997	0,03	0,04	79,61
2002	0,03	0,04	82,29
2007	0,03	0,04	83,64
2010	0,03	0,03	83,53

Zdroj: Vlastné výpočty AUREX spol. s r. o. podľa dát ŠU SR

#### **Rastlinná výroba**

#### **Tabuľka Hektárová úroda v jednotlivých rokoch - okres Bratislava I až Bratislava V**

Plodina	Hektárová úroda t/ha						
	1997	2002	2007	2008	2009	2010	2011
Zrniny spolu	4,74	3,65	2,78	5,94	4,98	-	5,55
Obilniny spolu	4,92	3,69	2,80	5,94	4,99	-	-
Olejniny spolu	2,28	1,79	1,77	2,82	2,86	-	2,49
Zemiaky spolu	25,04	5,08	17,84	18,75	20,00	-	32,11
Cukrová repa technická	-	30,00	-	-	-	-	-
Viacročné krmoviny na ornej pôdy	5,69	5,34	3,33	5,36	4,03	-	3,19

Zdroj: Štatistický úrad Slovenskej republiky

#### **Vinohradníctvo a vinárstvo**

#### **Tabuľka Vývoj výmery viníc v okrese Bratislava II**

Rok	Poľnohospodárska pôda – vinica (ha)
1997	42,5237
2002	19,6013
2007	15,0247
2008	15,0247
2009	15,0247
2010	15,0247

Zdroj: Štatistický úrad Slovenskej republiky

#### **Živočišná výroba**

#### **Tabuľka Počet hospodárskych zvierat vo vybraných rokoch - okres Bratislava I až Bratislava V**

Hospodárske zvieratá	Kusy						
	1997	2002	2007	2008	2009	2010	2011
Hovädzí dobytok	2 877	2 419	1 764	1 496	1 399	1 323	1 382
Ošipané	8 195	5 610	866	647	556	515	331
Kozy a capy	56	34	34	37	37	37	37
Ovce a barany	199	555	152	161	161	161	161
Kone	28	56	112	108	62	1	-
Hydina	34 106	12 234	12 054	10 068	9 988	10 001	9 988

*Zdroj: Štatistický úrad Slovenskej republiky*

### **Okres Bratislava III**

#### **Súčasná krajinná štruktúra podľa druhov pozemkov**

#### **Tabuľka Druhy pozemkov a ich percentuálne zastúpenie v okrese Bratislava III – stav k 25. 8. 2012**

Druh pozemku	Výmera (v ha)	Percentuálne zastúpenie	
		z poľnohospodárskej pôdy	z celkovej výmery

Orná pôda	607,8016	34,46	8,14
Chmeľnica	0,0000	0,00	0,00
Vinica	526,9273	29,88	7,06
Záhrada	426,3712	24,18	5,71
Ovocný sad	35,0935	1,99	0,47
Trvalý trávny porast	167,3450	9,49	2,24
Poľnohospodárska pôda spolu	1 763,5386	100,00	
Lesná pôda	3 157,6022		42,28
Vodná plocha	96,0869		1,29
Zastavaná plocha	1 677,0708		22,46
Ostatná plocha	773,1890		10,35
Spolu	7 467,4875		100,00

*Zdroj: Katastrálny portál, 2012*

### Poľnohospodárska pôda

#### **Tabuľka Vývoj výmery poľnohospodárskej pôdy v okrese Bratislava III**

Rok	Poľnohospodárska pôda (ha)	
	Orná pôda	Poľnohospodárska pôda spolu
1997	659,8823	1 885,4747
2002	648,3256	1 873,9650
2007	643,9065	1 837,7819
2008	629,0575	1 804,6687
2009	627,9645	1 799,5957
2010	610,0976	1 777,6479

*Zdroj: Štatistický úrad Slovenskej republiky*

#### **Tabuľka Základné charakteristiky poľnohospodárskej pôdy v okrese Bratislava III**

Rok	Orná pôda (ha) pripadajúca na 1 obyvateľa	Poľnohospodárska pôda (ha) pripadajúca na 1 obyvateľa	Stupeň zornenia (%)
1997	0,01	0,03	35,00
2002	0,01	0,03	34,60
2007	0,01	0,03	35,04
2010	0,01	0,03	34,32

*Zdroj: Vlastné výpočty AUREX spol. s r. o. podľa dát ŠÚ SR*

### Rastlinná výroba

#### **Tabuľka Hektárová úroda v jednotlivých rokoch - okres Bratislava I až Bratislava V**

Plodina	Hektárová úroda t/ha						
	1997	2002	2007	2008	2009	2010	2011
Zrniny spolu	4,74	3,65	2,78	5,94	4,98	-	5,55
Obilniny spolu	4,92	3,69	2,80	5,94	4,99	-	-
Olejníny spolu	2,28	1,79	1,77	2,82	2,86	-	2,49
Zemiaky spolu	25,04	5,08	17,84	18,75	20,00	-	32,11
Cukrová repa technická	-	30,00	-	-	-	-	-
Viacročné krmoviny na ornej pôdy	5,69	5,34	3,33	5,36	4,03	-	3,19

*Zdroj: Štatistický úrad Slovenskej republiky*

### Vinohradníctvo a vinárstvo

#### **Tabuľka Vývoj výmery viníc v okrese Bratislava III**

Rok	Poľnohospodárska pôda – vinica (ha)
1997	658,4103
2002	642,1673
2007	620,5535



2008	611,0679
2009	577,2229
2010	536,9456

*Zdroj: Štatistický úrad Slovenskej republiky*

### Živočišná výroba

#### **Tabuľka Počet hospodárskych zvierat vo vybraných rokoch - okres Bratislava I až Bratislava V**

Hospodárske zvieratá	Kusy						
	1997	2002	2007	2008	2009	2010	2011
Hovädzí dobytok	2 877	2 419	1 764	1 496	1 399	1 323	1 382
Ošipané	8 195	5 610	866	647	556	515	331
Kozy a capy	56	34	34	37	37	37	37
Ovce a barany	199	555	152	161	161	161	161
Kone	28	56	112	108	62	1	-
Hydina	34 106	12 234	12 054	10 068	9 988	10 001	9 988

*Zdroj: Štatistický úrad Slovenskej republiky*

### **Okres Bratislava IV**

#### Súčasná krajinná štruktúra podľa druhov pozemkov

#### **Tabuľka Druhy pozemkov a ich percentuálne zastúpenie v okrese Bratislava IV – stav k 25. 8. 2012**

Druh pozemku	Výmera (v ha)	Percentuálne zastúpenie	
		z poľnohospodárskej pôdy	z celkovej výmery
Orná pôda	2 152,7130	61,40	22,26
Chmeľnica	0,0000	0,00	0,00
Vinica	128,0105	3,65	1,32
Záhrada	601,2560	17,15	6,22
Ovocný sad	85,4977	2,44	0,89
Trvalý trávny porast	538,7814	15,36	5,57
Poľnohospodárska pôda spolu	3 506,2586	100,00	
Lesná pôda	3 202,3903		33,12
Vodná plocha	339,1897		3,51
Zastavaná plocha	1 376,4684		14,23
Ostatná plocha	1 245,9182		12,88
Spolu	9 670,2252		100,00

*Zdroj: Katastrálny portál, 2012*

### Poľnohospodárska pôda

#### **Tabuľka Vývoj výmery poľnohospodárskej pôdy v okrese Bratislava IV**

Rok	Poľnohospodárska pôda (ha)	
	Orná pôda	Poľnohospodárska pôda spolu
1997	2 667,4196	3 757,5958
2002	2 619,9980	3 694,9841
2007	2 293,0266	3 663,7558
2008	2 268,4936	3 640,1680
2009	2 217,0920	3 584,1321
2010	2 203,1145	3 562,1730

*Zdroj: Štatistický úrad Slovenskej republiky*

#### **Tabuľka Základné charakteristiky poľnohospodárskej pôdy v okrese Bratislava IV**

Rok	Orná pôda (ha) pripadajúca na 1 obyvateľa	Poľnohospodárska pôda (ha) pripadajúca na 1 obyvateľa	Stupeň zornenia (%)
1997	0,03	0,04	70,99
2002	0,03	0,04	70,91
2007	0,02	0,04	62,59
2010	0,02	0,04	61,85

Zdroj: Vlastné výpočty AUREX spol. s r. o. podľa dát ŠÚ SR

### Rastlinná výroba

**Tabuľka Hektárová úroda v jednotlivých rokoch - okres Bratislava I až Bratislava V**

Plodina	Hektárová úroda t/ha						
	1997	2002	2007	2008	2009	2010	2011
Zrniny spolu	4,74	3,65	2,78	5,94	4,98	-	5,55
Obilniny spolu	4,92	3,69	2,80	5,94	4,99	-	-
Olejníny spolu	2,28	1,79	1,77	2,82	2,86	-	2,49
Zemiaky spolu	25,04	5,08	17,84	18,75	20,00	-	32,11
Cukrová repa technická	-	30,00	-	-	-	-	-
Viacročné krmoviny na ornej pôdy	5,69	5,34	3,33	5,36	4,03	-	3,19

Zdroj: Štatistický úrad Slovenskej republiky

### Vinohradníctvo a vinárstvo

**Tabuľka Vývoj výmery viníc v okrese Bratislava IV**

Rok	Poľnohospodárska pôda – vinica (ha)
1997	151,1562
2002	146,7259
2007	134,7036
2008	132,2843
2009	131,3268
2010	130,4578

Zdroj: Štatistický úrad Slovenskej republiky

### Živočišná výroba

**Tabuľka Počet hospodárskych zvierat vo vybraných rokoch - okres Bratislava I až Bratislava V**

Hospodárske zvieratá	Kusy						
	1997	2002	2007	2008	2009	2010	2011
Hovädzí dobytok	2 877	2 419	1 764	1 496	1 399	1 323	1 382
Ošipané	8 195	5 610	866	647	556	515	331
Kozy a capy	56	34	34	37	37	37	37
Ovce a barany	199	555	152	161	161	161	161
Kone	28	56	112	108	62	1	-
Hydina	34 106	12 234	12 054	10 068	9 988	10 001	9 988

Zdroj: Štatistický úrad Slovenskej republiky

### **Okres Bratislava V**

#### Súčasná krajinná štruktúra podľa druhov pozemkov

**Tabuľka Druhy pozemkov a ich percentuálne zastúpenie v okrese Bratislava V – stav k 25. 8. 2012**

Druh pozemku	Výmera (v ha)	Percentuálne zastúpenie	
		z poľnohospodárskej pôdy	z celkovej výmery
Orná pôda	4 362,8367	93,59	46,31
Chmeľnica	0,0000	0,00	0,00
Vinica	0,1678	0,00	0,00
Záhrada	122,3196	2,62	1,30
Ovocný sad	90,6450	1,94	0,96
Trvalý trávny porast	85,6950	1,85	0,92
Poľnohospodárska pôda spolu	4 661,6641	100,00	
Lesná pôda	672,7291		7,14
Vodná plocha	832,1020		8,83
Zastavaná plocha	1 229,5900		13,05
Ostatná plocha	2 024,6227		21,49

Spolu	9 420,7079	100,00
-------	------------	--------

*Zdroj: Katastrálny portál, 2012*

### Poľnohospodárska pôda

#### **Tabuľka Vývoj výmery poľnohospodárskej pôdy v okrese Bratislava V**

Rok	Poľnohospodárska pôda (ha)	
	Orná pôda	Poľnohospodárska pôda spolu
1997	4 551,1290	4 893,5268
2002	4 535,6527	4 888,3520
2007	4 524,1993	4 818,2659
2008	4 468,4824	4 759,3800
2009	4 451,4109	4 741,7124
2010	4 441,9666	4 732,6155

*Zdroj: Štatistický úrad Slovenskej republiky*

#### **Tabuľka Základné charakteristiky poľnohospodárskej pôdy v okrese Bratislava V**

Rok	Orná pôda (ha) pripadajúca na 1 obyvateľa	Poľnohospodárska pôda (ha) pripadajúca na 1 obyvateľa	Stupeň zornenia (%)
1997	0,04	0,04	93,00
2002	0,04	0,04	92,78
2007	0,04	0,04	93,90
2010	0,04	0,04	93,86

*Zdroj: Vlastné výpočty AUREX spol. s r. o. podľa dát ŠÚ SR*

### Rastlinná výroba

#### **Tabuľka Hektárová úroda v jednotlivých rokoch - okres Bratislava I až Bratislava V**

Plodina	Hektárová úroda t/ha						
	1997	2002	2007	2008	2009	2010	2011
Zrniny spolu	4,74	3,65	2,78	5,94	4,98	-	5,55
Obilniny spolu	4,92	3,69	2,80	5,94	4,99	-	-
Olejniny spolu	2,28	1,79	1,77	2,82	2,86	-	2,49
Zemiaky spolu	25,04	5,08	17,84	18,75	20,00	-	32,11
Cukrová repa technická	-	30,00	-	-	-	-	-
Viacročné krmoviny na ornej pôdy	5,69	5,34	3,33	5,36	4,03	-	3,19

*Zdroj: Štatistický úrad Slovenskej republiky*

### Vinohradníctvo a vinárstvo

#### **Tabuľka Vývoj výmery viníc v okrese Bratislava V**

Rok	Poľnohospodárska pôda – vinica (ha)
1997	0,2039
2002	0,1865
2007	0,1865
2008	0,1865
2009	0,1678
2010	0,1678

*Zdroj: Štatistický úrad Slovenskej republiky*

### Živočíšna výroba

#### **Tabuľka Počet hospodárskych zvierat vo vybraných rokoch - okres Bratislava I až Bratislava V**

Hospodárske zvieratá	Kusy						
	1997	2002	2007	2008	2009	2010	2011
Hovädzí dobytok	2 877	2 419	1 764	1 496	1 399	1 323	1 382
Ošipané	8 195	5 610	866	647	556	515	331
Kozy a capy	56	34	34	37	37	37	37
Ovce a barany	199	555	152	161	161	161	161
Kone	28	56	112	108	62	1	-

Hydina	34 106	12 234	12 054	10 068	9 988	10 001	9 988
--------	--------	--------	--------	--------	-------	--------	-------

*Zdroj: Štatistický úrad Slovenskej republiky*

### **Okres Malacky**

#### Súčasná krajinná štruktúra podľa druhov pozemkov

##### **Tabuľka Druhy pozemkov a ich percentuálne zastúpenie v okrese Malacky – stav k 25. 8. 2012**

Druh pozemku	Výmera (v ha)	Percentuálne zastúpenie	
		z poľnohospodárskej	z celkovej výmery
Orná pôda	25 162,4035	75,13	26,50
Chmeľnica	0,0000	0,00	0,00
Vinica	211,7859	0,63	0,22
Záhrada	1 034,7635	3,09	1,09
Ovocný sad	327,2000	0,98	0,34
Trvalý trávny porast	6 755,1182	20,17	7,11
Poľnohospodárska pôda spolu	33 491,2711	100,00	
Lesná pôda	49 567,9137		52,21
Vodná plocha	2 008,9480		2,12
Zastavaná plocha	3 536,2456		3,72
Ostatná plocha	6 354,2502		6,69
Spolu	94 958,6286		100,00

*Zdroj: Katastrálny portál, 2012*

#### Poľnohospodárska pôda

##### **Tabuľka Vývoj výmery poľnohospodárskej pôdy v okrese Malacky**

Rok	Poľnohospodárska pôda (ha)	
	Orná pôda	Poľnohospodárska pôda spolu
1997	26 623,9877	34 257,6413
2002	25 130,3835	34 232,0148
2007	24 989,9117	38 666,5875
2008	24 815,4719	34 080,8348
2009	25 329,8884	34 003,2519
2010	25 303,3572	33 933,6905

*Zdroj: Štatistický úrad Slovenskej republiky*

##### **Tabuľka Základné charakteristiky poľnohospodárskej pôdy v okrese Malacky**

Rok	Orná pôda (ha) pripadajúca na 1 obyvateľa	Poľnohospodárska pôda (ha) pripadajúca na 1 obyvateľa	Stupeň zornenia (%)
1997	0,42	0,54	77,72
2002	0,39	0,53	73,41
2007	0,37	0,57	64,63
2010	0,36	0,49	74,57

*Zdroj: Vlastné výpočty AUREX spol. s r. o. podľa dát ŠÚ SR*

#### Rastlinná výroba

##### **Tabuľka Hektárová úroda v jednotlivých rokoch - okres Malacky**

Plodina	Hektárová úroda t/ha						
	1997	2002	2007	2008	2009	2010	2011
Zrniny spolu	3,14	2,79	2,44	4,34	3,16	2,69	4,34
Obilniny spolu	3,15	2,79	2,49	4,45	3,22	2,67	4,36
Olejniny spolu	1,97	1,44	1,92	2,33	1,75	1,91	2,10
Zemiaky spolu	25,82	24,29	23,39	23,91	17,97	13,12	29,64
Cukrová repa technická	25,67	26,82	-	999,99	50,42	34,18	-
Viacročné krmoviny na ornej pôdy	7,96	2,57	3,19	3,91	2,38	4,11	4,38

*Zdroj: Štatistický úrad Slovenskej republiky*

#### Vinohradníctvo a vinárstvo

**Tabuľka Vývoj výmery viníc v okrese Malacky**

Rok	Poľnohospodárska pôda – vinica (ha)
1997	315,5414
2002	243,5237
2007	232,6673
2008	230,3356
2009	221,0111
2010	218,9084

*Zdroj: Štatistický úrad Slovenskej republiky*

### Živočíšna výroba

**Tabuľka Počet hospodárskych zvierat vo vybraných rokoch - okres Malacky**

Hospodárske zvieratá	Kusy						
	1997	2002	2007	2008	2009	2010	2011
Hovädzí dobytok	12 459	7 117	8 156	7 863	7 492	7 389	7 790
Ošipané	15 175	10 070	1 743	1 616	1 633	1 446	778
Kozy a capy	177	191	188	192	200	218	239
Ovce a barany	884	181	246	121	172	208	400
Kone	56	99	265	277	235	180	146
Hydina	81 434	55 117	58 969	36 350	36 192	35 755	35 945

*Zdroj: Štatistický úrad Slovenskej republiky*

### **Okres Pezinok**

#### Súčasná krajinná štruktúra podľa druhov pozemkov

**Tabuľka Druhy pozemkov a ich percentuálne zastúpenie v okrese Pezinok – stav k 25. 8. 2012**

Druh pozemku	Výmera (v ha)	Percentuálne zastúpenie	
		z poľnohospodárskej	z celkovej výmery
Orná pôda	11 611,0346	68,09	30,92
Chmeľnica	0,0000	0,00	0,00
Vinica	3 237,2928	18,98	8,62
Záhrada	715,9305	4,20	1,91
Ovocný sad	45,7362	0,27	0,12
Trvalý trávny porast	1 442,4422	8,46	3,84
Poľnohospodárska pôda spolu	17 052,4363	100,00	
Lesná pôda	16 111,0283		42,90
Vodná plocha	456,2277		1,21
Zastavaná plocha	2 298,6960		6,12
Ostatná plocha	1 635,5746		4,36
Spolu	37 553,9629		100,00

*Zdroj: Katastrálny portál, 2012*

#### Poľnohospodárska pôda

**Tabuľka Vývoj výmery poľnohospodárskej pôdy v okrese Pezinok**

Rok	Poľnohospodárska pôda (ha)	
	Orná pôda	Poľnohospodárska pôda spolu
1997	12 117,8352	17 538,5143
2002	12 032,4905	17 500,1080
2007	11 829,1796	17 281,5378
2008	11 808,4656	17 235,2301
2009	11 747,3657	17 150,3376
2010	11 732,2871	17 132,3449

*Zdroj: Štatistický úrad Slovenskej republiky*

**Tabuľka Základné charakteristiky poľnohospodárskej pôdy v okrese Pezinok**

Rok	Orná pôda (ha) prípádajúca na 1 obyvateľa	Poľnohospodárska pôda (ha) prípádajúca na 1 obyvateľa	Stupeň zornenia (%)
1997	0,23	0,33	69,09
2002	0,22	0,32	68,76
2007	0,21	0,30	68,45
2010	0,20	0,29	68,48

Zdroj: Vlastné výpočty AUREX spol. s r. o. podľa dát ŠÚ SR

### Rastlinná výroba

#### Tabuľka Hektárová úroda v jednotlivých rokoch - okres Pezinok

Plodina	Hektárová úroda t/ha						
	1997	2002	2007	2008	2009	2010	2011
Zrniny spolu	4,52	3,75	3,29	4,98	4,21	3,70	4,97
Obilniny spolu	4,58	3,75	3,31	4,98	4,21	3,70	4,97
Olejníny spolu	1,99	2,23	2,01	2,87	2,44	1,95	2,66
Zemiaky spolu	29,82	4,51	23,51	4,30	18,89	0,65	32,20
Cukrová repa technická	26,50	42,01	-	-	-	-	-
Viacročné krmoviny na ornej pôdy	7,83	6,37	6,52	7,90	6,26	7,45	6,42

Zdroj: Štatistický úrad Slovenskej republiky

### Vinohradníctvo a vinárstvo

#### Tabuľka Vývoj výmery viníc v okrese Pezinok

Rok	Poľnohospodárska pôda – vinica (ha)
1997	3 349,1211
2002	3 171,4129
2007	3 215,2507
2008	3 202,6974
2009	3 190,3043
2010	3 178,9037

Zdroj: Štatistický úrad Slovenskej republiky

### Živočíšna výroba

#### Tabuľka Počet hospodárskych zvierat vo vybraných rokoch - okres Pezinok

Hospodárske zvieratá	Kusy						
	1997	2002	2007	2008	2009	2010	2011
Hovädzí dobytok	3 947	3 066	2 366	2 181	1 913	1 836	1 868
Ošpané	18 882	14 952	13 194	19 795	16 802	18 354	19 612
Kozy a capy	91	107	112	122	108	134	110
Ovce a barany	526	9	77	81	95	78	70
Kone	51	64	132	155	97	162	117
Hydina	313 408	417 083	251 268	365 290	576 167	630 309	546 610

Zdroj: Štatistický úrad Slovenskej republiky

### Okres Senec

#### Súčasná krajinná štruktúra podľa druhov pozemkov

#### Tabuľka Druhy pozemkov a ich percentuálne zastúpenie v okrese Senec – stav k 25. 8. 2012

Druh pozemku	Výmera (v ha)	Percentuálne zastúpenie	
		z poľnohospodárskej	z celkovej
Orná pôda	25 609,1369	93,70	71,16
Chmeľnica	0,0937	0,00	0,00
Vinica	393,1614	1,44	1,09
Záhrada	1 025,8865	3,75	2,85
Ovocný sad	131,5201	0,48	0,37
Trvalý trávny porast	170,6663	0,63	0,47

Poľnohospodárska pôda spolu	27 330,4649	100,00	
Lesná pôda	1 352,0395		3,76
Vodná plocha	1 569,4508		4,36
Zastavaná plocha	3 053,0378		8,48
Ostatná plocha	2 683,3238		7,46
Spolu	35 988,3168		100,00

*Zdroj: Katastrálny portál, 2012*

### Poľnohospodárska pôda

#### **Tabuľka Vývoj výmery poľnohospodárskej pôdy v okrese Senec**

Rok	Poľnohospodárska pôda (ha)	
	Orná pôda	Poľnohospodárska pôda spolu
1997	27 688,4793	29 532,9703
2002	27 706,6292	29 442,8495
2007	27 202,2847	28 924,6859
2008	26 307,5949	28 016,8334
2009	25 870,1602	27 583,3770
2010	25 733,1919	27 448,3333

*Zdroj: Štatistický úrad Slovenskej republiky*

#### **Tabuľka Základné charakteristiky poľnohospodárskej pôdy v okrese Senec**

Rok	Orná pôda (ha) pripadajúca na 1 obyvateľa	Poľnohospodárska pôda (ha) pripadajúca na 1 obyvateľa	Stupeň zornenia (%)
1997	0,55	0,59	93,75
2002	0,52	0,56	94,10
2007	0,46	0,49	94,05
2010	0,39	0,41	93,75

*Zdroj: Vlastné výpočty AUREX spol. s r. o. podľa dát ŠU SR*

### Rastlinná výroba

#### **Hektárová úroda v jednotlivých rokoch - okres Senec**

Plodina	Hektárová úroda t/ha						
	1997	2002	2007	2008	2009	2010	2011
Zrniny spolu	4,94	3,89	3,30	5,69	4,90	4,66	5,51
Obilniny spolu	5,06	3,90	3,32	5,73	4,95	4,60	5,55
Olejniny spolu	1,83	2,01	2,00	2,56	2,38	2,12	2,62
Zemiaky spolu	28,56	24,95	25,51	30,54	31,11	26,44	14,17
Cukrová repa technická	39,60	45,77	44,37	999,99	57,59	61,75	-
Viacročné krmoviny na ornej pôdy	7,68	7,49	4,98	6,14	5,56	6,05	4,71

*Zdroj: Štatistický úrad Slovenskej republiky*

### Vinohradníctvo a vinárstvo

#### **Tabuľka Vývoj výmery viníc v okrese Senec**

Rok	Poľnohospodárska pôda – vinica (ha)
1997	547,1056
2002	404,6402
2007	398,1006
2008	397,8135
2009	396,2317
2010	393,7222

*Zdroj: Štatistický úrad Slovenskej republiky*

### Živočišná výroba

#### **Tabuľka Počet hospodárskych zvierat vo vybraných rokoch - okres Senec**

Hospodárske zvieratá	Kusy						
	1997	2002	2007	2008	2009	2010	2011

Hovädzí dobytok	7 598	6 209	3 063	2 903	2 639	2 629	2 725
Ošípané	18 601	11 430	5 998	4 884	3 973	2 164	1 387
Kozy a capy	170	274	208	196	190	190	190
Ovce a barany	1 127	175	20	1	10	10	13
Kone	81	183	146	138	120	119	119
Hydina	564 971	125 892	217 198	192 878	138 422	287 082	204 013

*Zdroj: Štatistický úrad Slovenskej republiky*



## Príloha č.37 Vybrané ukazovatele v oblasti lesníctva v jednotlivých okresoch BSK

### Okres Bratislava I

Tabuľka Vývoj výmery lesných pozemkov v okrese Bratislava I

Rok	Nepoľnohospodárska pôda – lesný pozemok (ha)
1997	0,1073
2002	0,2062
2007	0,1073
2008	0,1073
2009	0,1073
2010	0,1073

Zdroj: Štatistický úrad Slovenskej republiky

Tabuľka Základné ukazovatele lesného hospodárstva v okrese Bratislava I

Rok	Lesná pôda (ha) pripadajúca na 1 obyvateľa	Lesnatosť (%)
1997	0,00	0,01
2002	0,00	0,02
2007	0,00	0,01
2010	0,00	0,01

Zdroj: Vlastné výpočty AUREX spol. s r. o. podľa dát ŠU SR

### Okres Bratislava II

Tabuľka Vývoj výmery lesných pozemkov v okrese Bratislava II

Rok	Nepoľnohospodárska pôda – lesný pozemok (ha)
1997	1 048,1959
2002	1 049,9619
2007	1 047,9903
2008	1 047,9870
2009	1 051,5167
2010	1 051,5505

Zdroj: Štatistický úrad Slovenskej republiky

Tabuľka Základné ukazovatele lesného hospodárstva v okrese Bratislava II

Rok	Lesná pôda (ha) pripadajúca na 1 obyvateľa	Lesnatosť (%)
1997	0,01	11,33
2002	0,01	11,35
2007	0,01	11,33
2010	0,01	11,37

Zdroj: Vlastné výpočty AUREX spol. s r. o. podľa dát ŠU SR

### Okres Bratislava III

Tabuľka Vývoj výmery lesných pozemkov v okrese Bratislava III

Rok	Nepoľnohospodárska pôda – lesný pozemok (ha)
1997	3 161,2132
2002	3 158,1328
2007	3 164,0009

2008	3 162,6295
2009	3 162,4548
2010	3 162,4612

*Zdroj: Štatistický úrad Slovenskej republiky*

**Tabuľka Základné ukazovatele lesného hospodárstva v okrese Bratislava III**

Rok	Lesná pôda (ha) pripadajúca na 1 obyvateľa	Lesnatosť (%)
1997	0,05	42,33
2002	0,05	42,29
2007	0,05	42,37
2010	0,05	42,35

*Zdroj: Vlastné výpočty AUREX spol. s r. o. podľa dát ŠU SR*

#### **Okres Bratislava IV**

**Tabuľka Vývoj výmery lesných pozemkov v okrese Bratislava IV**

Rok	Nepoľnohospodárska pôda – lesný pozemok (ha)
1997	3 223,8281
2002	3 222,0579
2007	3 213,0835
2008	3 210,3739
2009	3 210,2617
2010	3 209,1058

*Zdroj: Štatistický úrad Slovenskej republiky*

**Základné ukazovatele lesného hospodárstva v okrese Bratislava IV**

Rok	Lesná pôda (ha) pripadajúca na 1 obyvateľa	Lesnatosť (%)
1997	0,03	33,34
2002	0,03	33,32
2007	0,03	33,23
2010	0,03	33,19

*Zdroj: Vlastné výpočty AUREX spol. s r. o. podľa dát ŠU SR*

#### **Okres Bratislava V**

**Tabuľka Vývoj výmery lesných pozemkov v okrese Bratislava V**

Rok	Nepoľnohospodárska pôda – lesný pozemok (ha)
1997	672,2144
2002	673,4861
2007	673,5403
2008	673,1061
2009	673,1063
2010	672,9904

*Zdroj: Štatistický úrad Slovenskej republiky*

**Tabuľka Základné ukazovatele lesného hospodárstva v okrese Bratislava V**

Rok	Lesná pôda (ha) pripadajúca na 1 obyvateľa	Lesnatosť (%)
1997	0,01	7,14
2002	0,01	7,15
2007	0,01	7,15
2010	0,01	7,14

*Zdroj: Vlastné výpočty AUREX spol. s r. o. podľa dát ŠU SR*

### Okres Malacky

Tabuľka Vývoj výmery lesných pozemkov v okrese Malacky

Rok	Nepoľnohospodárska pôda – lesný pozemok (ha)
1997	49 908,8706
2002	49 917,1199
2007	42 502,6819
2008	49 638,5865
2009	49 452,1580
2010	49 486,0424

Zdroj: Štatistický úrad Slovenskej republiky

Z výmery 49 500 ha lesov okresu Malacky patrí do Vojenského obvodu Záhorie 8 katastrálnych území s výmerou 23 000 ha. Tieto lesy spravuje Vojenský lesný úrad, ktorý spadá pod Ministerstvo obrany.

Tabuľka Základné ukazovatele lesného hospodárstva v okrese Malacky

Rok	Lesná pôda (ha) pripadajúca na 1 obyvateľa	Lesnatosť (%)
1997	0,79	52,56
2002	0,77	52,57
2007	0,63	44,76
2010	0,71	52,11

Zdroj: Vlastné výpočty AUREX spol. s r. o. podľa dát ŠU SR

### Okres Pezinok

Tabuľka Vývoj výmery lesných pozemkov v okrese Pezinok

Rok	Nepoľnohospodárska pôda – lesný pozemok (ha)
1997	16 083,9208
2002	16 086,5951
2007	16 102,1432
2008	16 107,6980
2009	16 110,3119
2010	16 106,1855

Zdroj: Štatistický úrad Slovenskej republiky

Tabuľka Základné ukazovatele lesného hospodárstva v okrese Pezinok

Rok	Lesná pôda (ha) pripadajúca na 1 obyvateľa	Lesnatosť (%)
1997	0,30	42,83
2002	0,29	42,84
2007	0,28	42,88
2010	0,27	42,89

Zdroj: Vlastné výpočty AUREX spol. s r. o. podľa dát ŠU SR

### Okres Senec

Tabuľka Vývoj výmery lesných pozemkov v okrese Senec

Rok	Nepoľnohospodárska pôda – lesný pozemok (ha)
1997	1 368,4736
2002	1 365,5335
2007	1 360,0322
2008	1 354,7281
2009	1 354,0712

2010	1 352,3307
------	------------

*Zdroj: Štatistický úrad Slovenskej republiky*

**Tabuľka Základné ukazovatele lesného hospodárstva v okrese Senec**

<b>Rok</b>	<b>Lesná pôda (ha) pripadajúca na 1 obyvateľa</b>	<b>Lesnatosť (%)</b>
1997	0,03	3,80
2002	0,03	3,79
2007	0,02	3,78
2010	0,02	3,76

*Zdroj: Vlastné výpočty AUREX spol. s r. o. podľa dát ŠU SR*

# Príloha č.38 Vybrané ukazovatele priemyslu v okresoch Bratislavského kraja

Tabuľka Vybrané ukazovatele priemyslu v okresoch Bratislavského kraja

Okres	Ukazovateľ	klasifikácia OKEČ			klasifikácia SK NACE		
		2005	2006	2007	2008	2009	2010
Bratislava I	Počet priemyselných závodov	43	37	35	34	33	26
	Hrubý obrat priemyselných podnikov (tis. EUR)	1 390 204	1 473 400	1 776 512	2 188 466	2 008 109	1 679 942
	Pridaná hodnota (tis. EUR)	324 612	315 849	341 395	282 299	273 054	262 202
Bratislava II	Počet priemyselných závodov	68	75	73	71	80	75
	Hrubý obrat priemyselných podnikov (tis. EUR)	8 409 815	10 801 843	10 787 598	11 807 321	10 266 425	11 363 039
	Pridaná hodnota (tis. EUR)	2 015 741	2 839 249	2 445 299	2 298 911	2 455 965	2 139 334
Bratislava III	Počet priemyselných závodov	54	51	55	52	48	45
	Hrubý obrat priemyselných podnikov (tis. EUR)	942 014	926 210	988 790	1 030 708	800 456	805 370
	Pridaná hodnota (tis. EUR)	220 959	224 819	230 576	231 000	198 089	193 724
Bratislava IV	Počet priemyselných závodov	23	23	24	23	19	20
	Hrubý obrat priemyselných podnikov (tis. EUR)	5 772 375	7 140 845	7 045 404	5 526 887	3 150 586	4 530 159
	Pridaná hodnota (tis. EUR)	592 214	713 844	664 754	579 716	424 364	440 826
Bratislava V	Počet priemyselných závodov	20	16	17	18	18	15
	Hrubý obrat priemyselných podnikov (tis. EUR)	116 337	119 398	160 431	129 288	106 467	196 959
	Pridaná hodnota (tis. EUR)	31 111	35 576	43 122	31 397	26 866	35 320
Okres Malacky	Počet priemyselných závodov	37	37	36	41	43	38
	Hrubý obrat priemyselných podnikov (tis. EUR)	922 511	1 266 948	1 351 528	1 301 622	961 129	1 052 565
	Pridaná hodnota (tis. EUR)	182 704	187 020	219 245	235 363	170 933	190 621
Okres Pezinok	Počet priemyselných závodov	23	21	23	26	24	22
	Hrubý obrat priemyselných podnikov (tis. EUR)	133 734	167 952	137 020	149 337	97 671	106 696
	Pridaná hodnota (tis. EUR)	37 044	39 458	37 590	34 109	24 373	25 950
Okres Senec	Počet priemyselných závodov	21	19	19	20	23	20
	Hrubý obrat priemyselných podnikov (tis. EUR)	97 168	88 424	95 774	115 537	163 104	121 852
	Pridaná hodnota (tis. EUR)	24 556	23 509	26 548	32 432	67 360	38 309

Zdroj: Štatistický úrad SR

Pozn.: Tabuľka obsahuje údaje za priemyselné závodné jednotky podnikov s 20 a viac zamestnancami. Zaokrúhlene na celé čísla. Rozdiely údajov v súčtoch na poslednom mieste sú spôsobené zaokrúhľovaním pri prepočtoch zo Sk do eura

## Príloha č.39 Vybrané ukazovatele z oblasti pôdných zdrojov v jednotlivých okresoch BSK

### Okres Bratislava I

#### Erózia pôdy

Tabuľka Zastúpenie kategórií pôd okresu Bratislava I ohrozených eróziou (% z poľnohospodárskej pôdy)

Ukazovateľ	Kategória erodovateľnosti pôdy			
	žiadna alebo nízka	stredná	vysoká	extrémna
Veterná erózia	100,00	-	-	-
Vodná erózia	100,00	-	-	-

Zdroj: VUPOP Bratislava, 2007

### Okres Bratislava II

#### Erózia pôdy

Tabuľka Zastúpenie kategórií pôd okresu Bratislava II ohrozených eróziou (% z poľnohospodárskej pôdy)

Ukazovateľ	Kategória erodovateľnosti pôdy			
	žiadna alebo nízka	stredná	vysoká	extrémna
Veterná erózia	62,14	28,66	9,20	-
Vodná erózia	100,00	-	-	-

Zdroj: VUPOP Bratislava, 2007

#### Acidifikácia pôdy

Tabuľka Pôdna reakcia v okrese Bratislava II (%)

okres	pôda extrémne kyslá	pôda silne kyslá	pôda kyslá	pôda slabokyslá	pôda neutrálna	pôda alkalická	pôda silne alkalická
	< 4,5	4,6 – 5,0	5,1 – 5,5	5,6 – 6,5	6,6 – 7,2	7,2 – 7,7	7,7 <
Bratislava II	0,00	0,00	0,00	0,00	0,00	100,00	0,00

### Okres Bratislava III

#### Erózia pôdy

Tabuľka Zastúpenie kategórií pôd okresu Bratislava III ohrozených eróziou (% z poľnohospodárskej pôdy)

Ukazovateľ	Kategória erodovateľnosti pôdy			
	žiadna alebo nízka	stredná	vysoká	extrémna
Veterná erózia	98,99	1,01	-	-
Vodná erózia	71,47	3,26	0,23	25,04

Zdroj: VUPOP Bratislava, 2007

#### Acidifikácia pôdy

Tabuľka Pôdna reakcia v okrese Bratislava III (%)

okres	pôda extrémne kyslá	pôda silne kyslá	pôda kyslá	pôda slabokyslá	pôda neutrálna	pôda alkalická	pôda silne alkalická
	< 4,5	4,6 – 5,0	5,1 – 5,5	5,6 – 6,5	6,6 – 7,2	7,2 – 7,7	7,7 <
Bratislava III	0,00	0,06	0,23	15,65	62,76	21,31	0,00

### Okres Bratislava IV

#### Erózia pôdy

Tabuľka Zastúpenie kategórií pôd okresu Bratislava IV ohrozených eróziou (% z poľnohospodárskej pôdy)

Ukazovateľ	Kategória erodovateľnosti pôdy			
	žiadna alebo nízka	stredná	vysoká	extrémna
Veterná erózia	55,07	10,12	7,8	27,01
Vodná erózia	54,46	25,42	9,29	10,83

Zdroj: VUPOP Bratislava, 2007

#### Acidifikácia pôdy

Tabuľka Pôdna reakcia v okrese Bratislava IV (%)

okres	pôda extrémne kyslá	pôda silne kyslá	pôda kyslá	pôda slabokyslá	pôda neutrálna	pôda alkalická	pôda silne alkalická
	< 4,5	4,6 – 5,0	5,1 – 5,5	5,6 – 6,5	6,6 – 7,2	7,2 – 7,7	7,7 <

	< 4,5	4,6 – 5,0	5,1 – 5,5	5,6 – 6,5	6,6 – 7,2	7,2 – 7,7	7,7 <
Bratislava IV	0,00	0,00	0,00	46,24	40,51	12,35	0,90

### Okres Bratislava V

#### Erózia pôdy

Tabuľka Zastúpenie kategórií pôd okresu Bratislava V ohrozených eróziou (% z poľnohospodárskej pôdy)

Ukazovateľ	Kategória erodovateľnosti pôdy			
	žiadna alebo nízka	stredná	vysoká	extrémna
Veterná erózia	30,08	48,94	20,98	-
Vodná erózia	100,00	-	-	-

Zdroj: VUPOP Bratislava, 2007

#### Acidifikácia pôdy

Tabuľka Pôdna reakcia v okrese Bratislava V (%)

okres	pôda extrémne kyslá	pôda silne kyslá	pôda kyslá	pôda slabokyslá	pôda neutrálna	pôda alkalická	pôda silne alkalická
	< 4,5	4,6 – 5,0	5,1 – 5,5	5,6 – 6,5	6,6 – 7,2	7,2 – 7,7	7,7 <
Bratislava V	0,00	0,00	0,00	0,00	0,00	99,86	0,14

### Okres Malacky

#### Erózia pôdy

Tabuľka Zastúpenie kategórií pôd okresu Malacky ohrozených eróziou (% z poľnohospodárskej pôdy)

Ukazovateľ	Kategória erodovateľnosti pôdy			
	žiadna alebo nízka	stredná	vysoká	extrémna
Veterná erózia	47,11	6,04	17,73	29,12
Vodná erózia	81,67	12,79	1,30	4,24

Zdroj: VUPOP Bratislava, 2007

#### Kontaminácia pôdy

Tabuľka Prehľad kontrolovanej rozlohy, počtu honov a parametrov v okrese Malacky v rámci PPKP 2005 – odberný rok 2004

Okres	Kontrolované hony		Sledované parametre	Nadlimitné hony		Nadlimitné parametre
	ha	počty		ha	počty	
Malacky	1 429,0	43	Pb, Cd, Cr, Ni, Hg, As	-	-	-

Zdroj: Správa o stave životného prostredia Slovenskej republiky v roku 2007

#### Acidifikácia pôdy

Tabuľka Pôdna reakcia v okrese Malacky (%)

okres	pôda extrémne kyslá	pôda silne kyslá	pôda kyslá	pôda slabokyslá	pôda neutrálna	pôda alkalická	pôda silne alkalická
	< 4,5	4,6 – 5,0	5,1 – 5,5	5,6 – 6,5	6,6 – 7,2	7,2 – 7,7	7,7 <
Malacky	1,67	4,42	10,99	42,57	31,10	8,97	0,27

### Okres Pezinok

#### Erózia pôdy

Tabuľka Zastúpenie kategórií pôd okresu Pezinok ohrozených eróziou (% z poľnohospodárskej pôdy)

Ukazovateľ	Kategória erodovateľnosti pôdy			
	žiadna alebo nízka	stredná	vysoká	extrémna
Veterná erózia	90,05	9,64	0,07	0,23
Vodná erózia	58,85	29,46	3,12	8,57

Zdroj: VUPOP Bratislava, 2007

#### Kontaminácia pôdy

Tabuľka Prehľad kontrolovanej rozlohy, počtu honov a parametrov v okrese Pezinok v rámci PPKP 2005 – odberný rok 2004

Okres	Kontrolované hony		Sledované parametre	Nadlimitné hony		Nadlimitné parametre
	ha	počty		ha	počty	
Pezinok	33,0	6	Pb, Cd, Cr, Ni, Hg, As, Zn	-	-	-

*Zdroj: Správa o stave životného prostredia Slovenskej republiky v roku 2007*

#### Acidifikácia pôdy

**Tabuľka Pôdna reakcia v okrese Pezinok (%)**

okres	pôda extrémne kyslá	pôda silne kyslá	pôda kyslá	pôda slabokyslá	pôda neutrálna	pôda alkalická	pôda silne alkalická
	< 4,5	4,6 – 5,0	5,1 – 5,5	5,6 – 6,5	6,6 – 7,2	7,2 – 7,7	7,7 <
<b>Pezinok</b>	0,65	4,64	9,93	42,61	34,19	7,99	0,00

#### **Okres Senec**

#### Erózia pôdy

**Tabuľka Zastúpenie kategórií pôd okresu Senec ohrozených eróziou (% z poľnohospodárskej pôdy)**

Ukazovateľ	Kategória erodovateľnosti pôdy			
	žiadna alebo nízka	stredná	vysoká	extrémna
<b>Veterná erózia</b>	80,64	10,55	8,29	0,52
<b>Vodná erózia</b>	97,06	2,32	0,63	-

*Zdroj: VUPOP Bratislava, 2007*

#### Kontaminácia pôdy

**Tabuľka Prehľad kontrolovanej rozlohy, počtu honov a parametrov v okrese Senec v rámci PPKP 2005 – odberný rok 2004**

Okres	Kontrolované hony		Sledované parametre	Nadlimitné hony		Nadlimitné parametre
	ha	počty		ha	počty	
<b>Senec</b>	1 634,0	33	Pb, Cd, Cr, Ni, Hg, As	-	-	-

*Zdroj: Správa o stave životného prostredia Slovenskej republiky v roku 2007*

#### Acidifikácia pôdy

**Tabuľka Pôdna reakcia v okrese Senec (%)**

okres	pôda extrémne kyslá	pôda silne kyslá	pôda kyslá	pôda slabokyslá	pôda neutrálna	pôda alkalická	pôda silne alkalická
	< 4,5	4,6 – 5,0	5,1 – 5,5	5,6 – 6,5	6,6 – 7,2	7,2 – 7,7	7,7 <
<b>Senec</b>	0,00	0,00	1,31	12,42	20,55	64,81	0,91



## Príloha č.40 Znázornenie emisií v riešenom území v časovom intervale rokov 2004-2010

Graf Znázornenie emisií v riešenom území v časovom intervale rokov 2004-2010

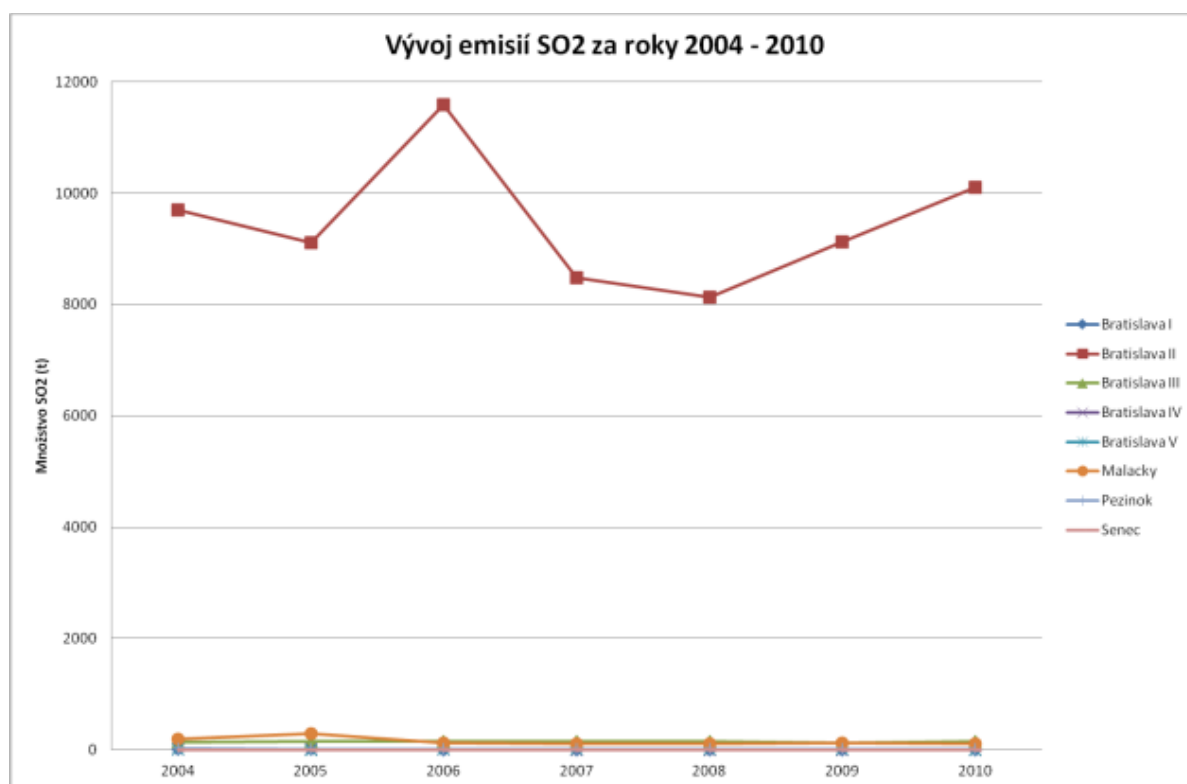
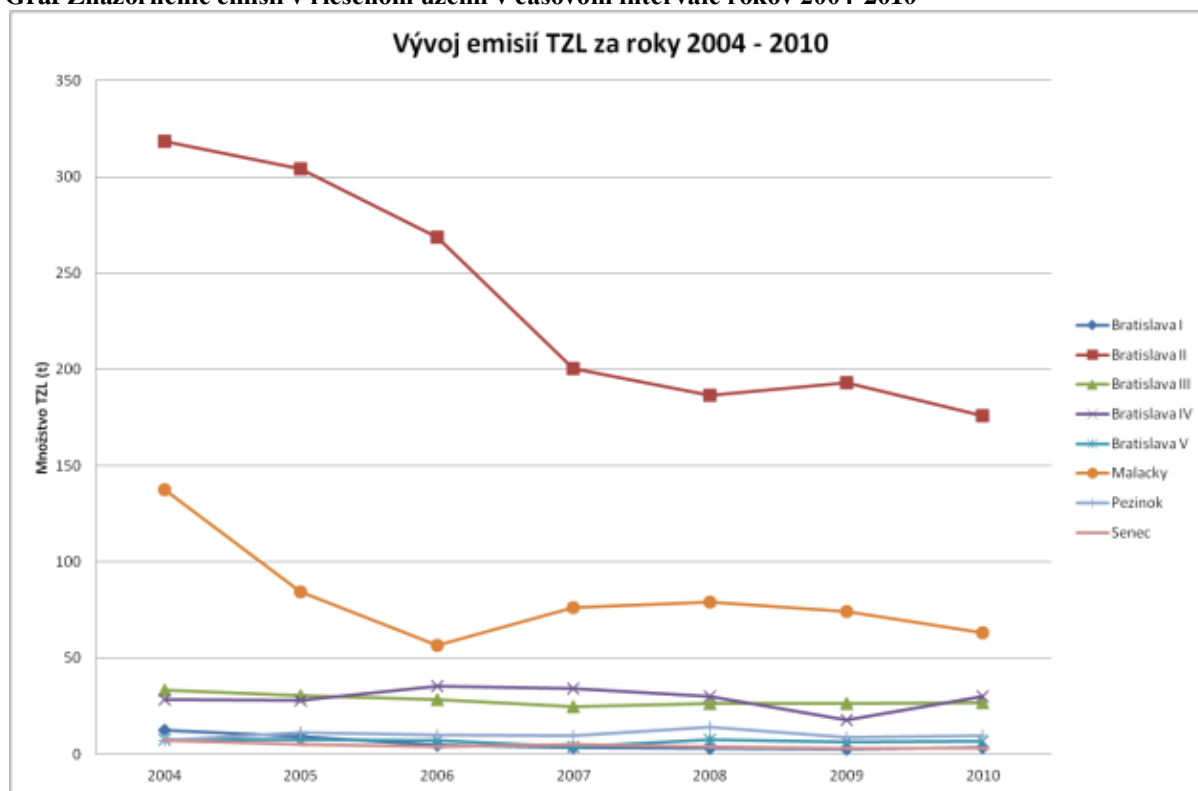

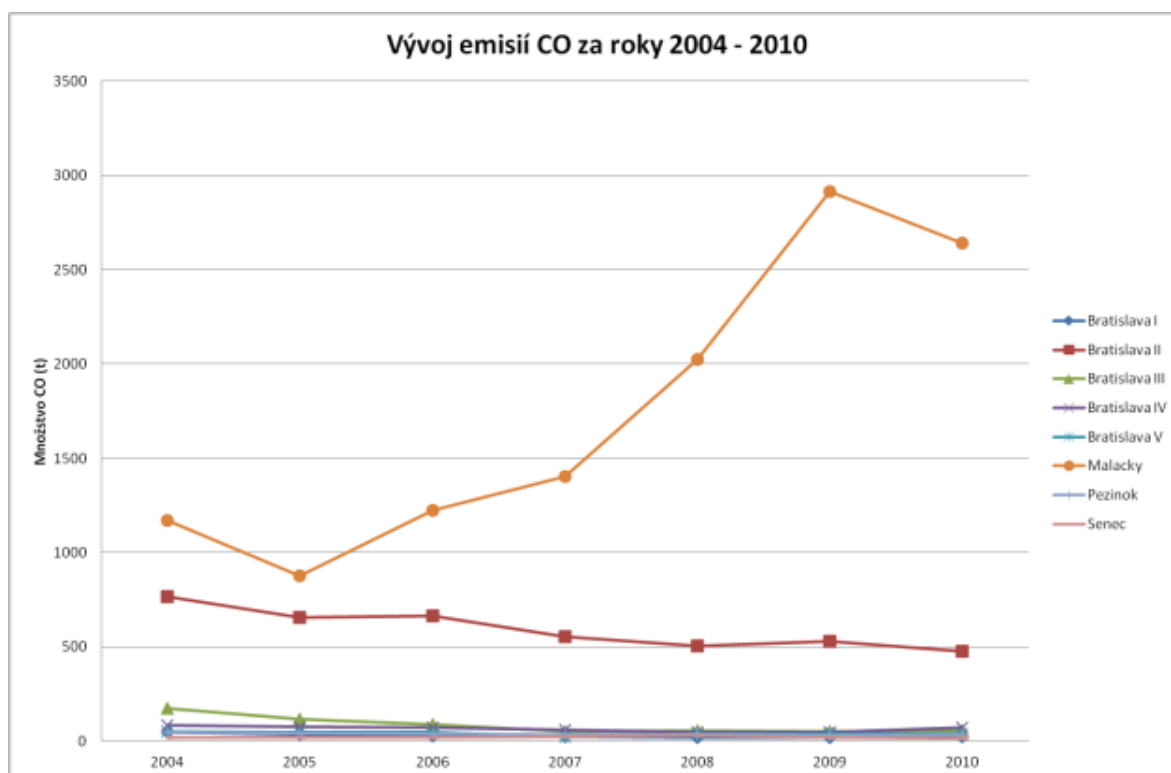
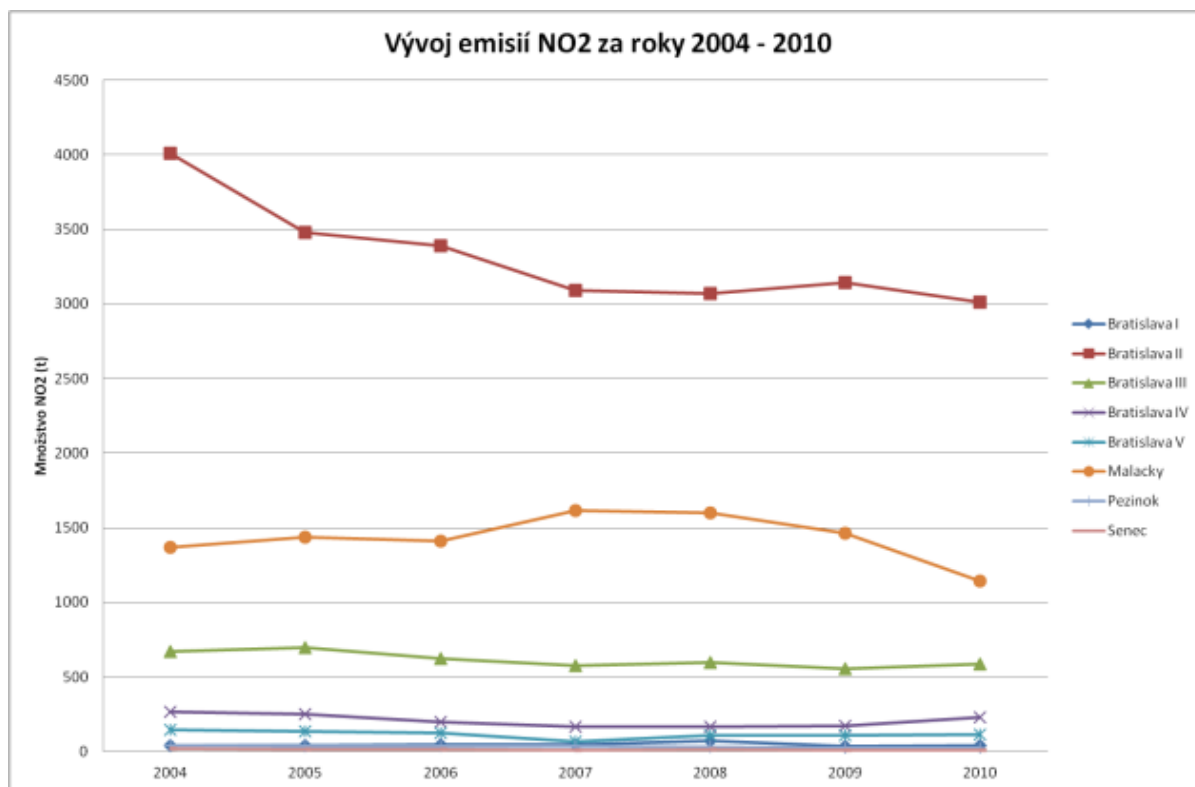

Zdroj: AUREX spol. s r.o., na základe údajov NEIS

## Príloha č.41 Najvýznamnejší znečisťovatelia za oblasť Hlavného mesta SR Bratislavy a okresov Malacky, Pezinok a Senec

**Tabuľka Významný znečisťovatelia na území Hlavného mesta Bratislava**

Názov prevádzkovateľa	TZL (t)	Názov prevádzkovateľa	SO <sub>2</sub> (t)
CM European power Slovakia, s. r. o.	112,024	CM European power Slovakia, s. r. o.	8541,22
SLOVNAFT	34,578	SLOVNAFT	1521,27
VOLKSWAGEN SLOVAKIA, a.s.	22,049	Duslo a.s.	145,514
PPC POWER, a.s.	18,058	Bratislavská teplárenská, a.s.	22,74
Slovnaft Petrochemicals, s.r.o.	16,389	BIONERGY	15,484
Bratislavská teplárenská, a.s.	8,744	Slovnaft Petrochemicals, s.r.o.	6,349
DALKIA	4,358	Odvoz a likvidácia odpadu, a. s.	3,808
Názov prevádzkovateľa	NO <sub>2</sub> (t)	Názov prevádzkovateľa	CO (t)
CM European power Slovakia, s. r. o.	1740,08	SLOVNAFT	391,945
SLOVNAFT	786,954	VOLKSWAGEN SLOVAKIA, a.s.	46,189
PPC POWER, a.s.	464,477	Slovnaft Petrochemicals, s.r.o.	40,942
Slovnaft Petrochemicals, s.r.o.	314,827	DALKIA	32,385
Bratislavská teplárenská, a.s.	144,462	Bratislavská teplárenská, a.s.	22,908
DALKIA	94,65	PPC POWER, a.s.	10,776
VOLKSWAGEN SLOVAKIA, a.s.	91,024	Termming	8,483
Odvoz a likvidácia odpadu, a. s.	87,968	CM European power Slovakia, s. r. o.	7,993
Termming	21,765		

*Zdroj: NEIS*

**Tabuľka Významný znečisťovatelia na území okresu Malacky**

Názov prevádzkovateľa	TZL (t)	Názov prevádzkovateľa	SO <sub>2</sub> (t)
Swedspan Slovakia	25,117	Holcim(Slovensko) a.s.	94,68
Holcim(Slovensko) a.s.	24,932	NAFTA, a.s. Bratislava	3,824
ALAS SLOVAKIA	4,045	Swedspan Slovakia	2,153
NAFTA, a.s. Bratislava	1,608		
Termming	1,415		
BAUMIT,s.r.o - výr. závod Lietavská Lúčka	1,061		
Názov prevádzkovateľa	NO <sub>2</sub> (t)	Názov prevádzkovateľa	CO (t)
Holcim(Slovensko) a.s.	1002,71	Holcim(Slovensko) a.s.	1974,58
Swedspan Slovakia	43,026	Swedspan Slovakia	431,996
Termming	37,329	Termming	176,079
NAFTA, a.s. Bratislava	34,179	NAFTA, a.s. Bratislava	44,824

*Zdroj: NEIS*

**Tabuľka Významný znečisťovatelia na území okresu Pezinok**

Názov prevádzkovateľa	TZL (t)	Názov prevádzkovateľa	SO <sub>2</sub> (t)
Ministerstvo obrany SR Posádková správa budov Prešov	4,243	Ministerstvo obrany SR Posádková správa budov Prešov	6,895
Univolt-Remat s.r.o.	3,379	Univolt-Remat s.r.o.	3,85
Názov prevádzkovateľa	NO <sub>2</sub> (t)	Názov prevádzkovateľa	CO (t)
Podnik bytových služieb s.r.o.	5,716	Ministerstvo obrany SR Posádková správa budov Prešov	25,979
Pezinské tehelne - Paneláreň a.s.	5,637	Podnik bytových služieb s.r.o.	2,308
TEPLO MODRA, s.r.o.	2,556	Swietelsky Slovakia s.r.o.	2,171
Ministerstvo obrany SR Posádková	1,732		

správa budov Prešov			
Psychiatrická nemocnica Philipa Pinela Pezinok	1,129		

*Zdroj: NEIS*

**Tabuľka Významný znečisťovatelia na území okresu Senec**

<b>Názov prevádzkovateľa</b>	<b>TZL (t)</b>	<b>Názov prevádzkovateľa</b>	<b>SO<sub>2</sub> (t)</b>
EUROBETON plus s.r.o.	0,509	Dalkia Senec,a.s.	0.023
<b>Názov prevádzkovateľa</b>	<b>NO<sub>2</sub> (t)</b>	<b>Názov prevádzkovateľa</b>	<b>CO (t)</b>
Dalkia Senec,a.s.	3,782	DOPRASTAV,a.s.Závod Žilina	9,827
		ALPINE Slovakia s.r.o.	1,921
		Dalkia Senec,a.s.	1,527

*Zdroj: NEIS*

## Príloha č.42 Ukazovatele za oblasť cestovného ruchu

### Ukazovatele za cestovný ruch na úrovni Slovenskej republiky – 1

Tabuľka– Štatistika cestovného ruchu podľa okresov Bratislavského kraja – Vybrané ukazovatele cestovného ruchu za Slovenskú republiku (roky 2001 – 2011)

Ukazovatele za Slovenskú republiku											
Tabuľka /časť 1	2001	2002	2003	2004	2005	2006	2007	2008	2009	2010	2011
Devízové príjmy (mil. €) z aktívneho zahraničného CR	–	–	764,9	725,9	972,4	1 207,7	1 472,8	1 762,6	1 674,5	1 684,7	1 744,7
Devízové výdavky (mil. €) na pasívny zahraničný CR	–	–	507,2	600,1	679,8	841,6	1 116,6	1 467,3	1 504,1	1 470,7	1 566,8
Saldo zahraničného CR (mil. €)	–	–	257,7	125,8	292,6	366,1	356,1	295,3	170,4	214,0	177,9
Podiel aktívneho zahraničného CR na HDP (%)	–	–	–	2,1	2,6	2,7	2,7	2,6	2,6	2,6	2,5
Počet príjazdov zahraničných turistov (prechod hraníc)	27 761 412	26 450 010	24 984 938	26 415 235	29 395 628	30 592 263	32 624 438	–	–	–	–
Počet vycestovaní občanov SR (prechod hraníc)	18 272 975	17 617 066	18 298 010	20 379 741	22 405 082	22 688 078	23 837 425	–	–	–	–
<b>Počet turistov ubytovaných v ubytovacích zariadeniach CR</b>	<b>3 160 748</b>	<b>3 446 442</b>	<b>3 373 540</b>	<b>3 244 485</b>	<b>3 428 083</b>	<b>3 583 879</b>	<b>3 778 000</b>	<b>4 082 645</b>	<b>3 381 354</b>	<b>3 392 361</b>	<b>3 571 093</b>
- v tom zahraničných turistov	1 219 099	1 398 740	1 386 791	1 401 189	1 514 980	1 611 808	1 685 000	1 766 529	1 298 075	1 326 639	1 460 361
- v tom domácich turistov	1 941 649	2 047 702	1 986 749	1 843 296	1 913 103	1 972 071	2 093 000	2 316 116	2 083 279	2 065 722	2 110 732
<b>Počet prenocovaní turistov v ubytovacích zariadeniach CR</b>	<b>11 319 092</b>	<b>12 306 192</b>	<b>12 058 956</b>	<b>10 748 537</b>	<b>10 732 754</b>	<b>11 137 565</b>	<b>11 566 632</b>	<b>12 464 104</b>	<b>10 391 069</b>	<b>10 367 330</b>	<b>10 524 738</b>
- v tom zahraničných turistov	4 377 556	5 043 075	4 964 392	4 674 995	4 872 042	5 133 533	5 198 696	5 261 476	3 769 136	3 806 609	4 038 635
- v tom domácich turistov	6 941 536	7 263 117	7 094 564	6 073 542	5 860 712	6 004 032	6 367 936	7 202 628	6 621 933	6 560 721	6 486 103
<b>Priemerný počet prenocovaní v ubytovacích zariadeniach CR</b>	<b>3,58</b>	<b>3,57</b>	<b>3,57</b>	<b>3,31</b>	<b>3,13</b>	<b>3,11</b>	<b>3,06</b>	<b>3,05</b>	<b>3,07</b>	<b>3,06</b>	<b>2,95</b>
- v tom zahraničných turistov	3,59	3,61	3,58	3,34	3,22	3,18	3,09	2,98	2,90	2,87	2,77
- v tom domácich turistov	3,58	3,55	3,57	3,29	3,06	3,04	3,04	3,11	3,18	3,18	3,07
<b>Počet ubytovacích zariadení CR</b>	<b>2 275</b>	<b>2 398</b>	<b>2 509</b>	<b>2 519</b>	<b>2 446</b>	<b>2 490</b>	<b>3 182</b>	<b>3 434</b>	<b>3 292</b>	<b>3 126</b>	<b>3 011</b>
<b>Počet lôžok v ubytovacích zariadeniach CR</b>	<b>171 828</b>	<b>173 534</b>	<b>175 280</b>	<b>177 883</b>	<b>176 253</b>	<b>161 196</b>	<b>181 258</b>	<b>187 698</b>	<b>187 050</b>	<b>183 898</b>	<b>186 156</b>

Využitie stálych lôžok (%)	30,0	31,9	30,1	27,6	27,3	28,8	27,7	26,9	22,4	22	21,7
----------------------------	------	------	------	------	------	------	------	------	------	----	------

**Zdroj:** ŠÚ SR, Posledná aktualizácia: 2012, Databáza: SDB, SLOV STAT

## Ukazovatele za cestovný ruch na úrovni Slovenskej republiky – 2

Tabuľka– Štatistika cestovného ruchu podľa okresov Bratislavského kraja – Vybrané ukazovatele cestovného ruchu za Slovenskú republiku (roky 1998 – 2000)

Ukazovatele za Slovenskú republiku			
Tabuľka /časť 2	1998	1999	2000
Devízové príjmy (mil. €) z aktívneho zahraničného CR	–	–	–
Devízové výdavky (mil. €) na pasívny zahraničný CR	–	–	–
Saldo zahraničného CR (mil. €)	–	–	–
Podiel aktívneho zahraničného CR na HDP (%)	–	–	–
Počet príjazdov zahraničných turistov (prechod hraníc)	32 735 026	30 756 619	28 768 579
Počet vycestovaní občanov SR (prechod hraníc)	23 740 751	21 929 848	20 324 677
<b>Počet turistov ubytovaných v ubytovacích zariadeniach CR</b>	<b>2 658 719</b>	<b>2 798 426</b>	<b>2 793 700</b>
- v tom zahraničných turistov	896 100	975 105	1 052 700
- v tom domácich turistov	1 762 619	1 823 321	1 741 000
<b>Počet prenocovaní turistov v ubytovacích zariadeniach CR</b>	<b>10 456 689</b>	<b>10 938 155</b>	<b>10 540 700</b>
- v tom zahraničných turistov	3 311 376	3 523 874	3 742 800
- v tom domácich turistov	7 145 313	7 414 281	6 797 900
<b>Priemerný počet prenocovaní v ubytovacích zariadeniach CR</b>	<b>3,93</b>	<b>3,91</b>	<b>3,77</b>
- v tom zahraničných turistov	3,70	3,61	3,56
- v tom domácich turistov	4,05	4,07	3,90
<b>Počet ubytovacích zariadení CR</b>	<b>1 816</b>	<b>1 898</b>	<b>1 928</b>
<b>Počet lôžok v ubytovacích zariadeniach CR</b>	<b>99 379</b>	<b>102 741</b>	<b>102 800</b>
<b>Využitie stálych lôžok (%)</b>	<b>31,2</b>	<b>29,0</b>	<b>28,0</b>

Zdroj: ŠÚ SR, Posledná aktualizácia: 2012, Databáza: SDB, SLOV STAT

### Ukazovatele za cestovný ruch na úrovni Slovenskej republiky – 3

Graf: Výkony ubytovacích zariadení v Slovenskej republike (počet prenocovaní, priemerný počet prenocovaní)

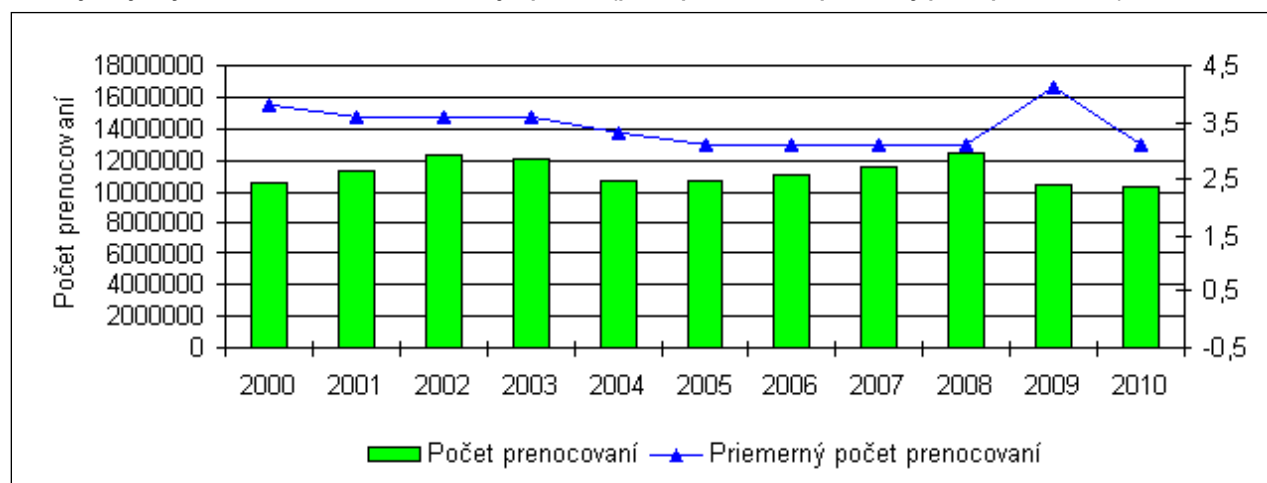

Zdroj: ŠÚ SR; Spracoval: SAŽP

Graf: Počet prenocovaní v ubytovacích zariadeniach CR vo vybraných štátoch - medzinárodné porovnanie

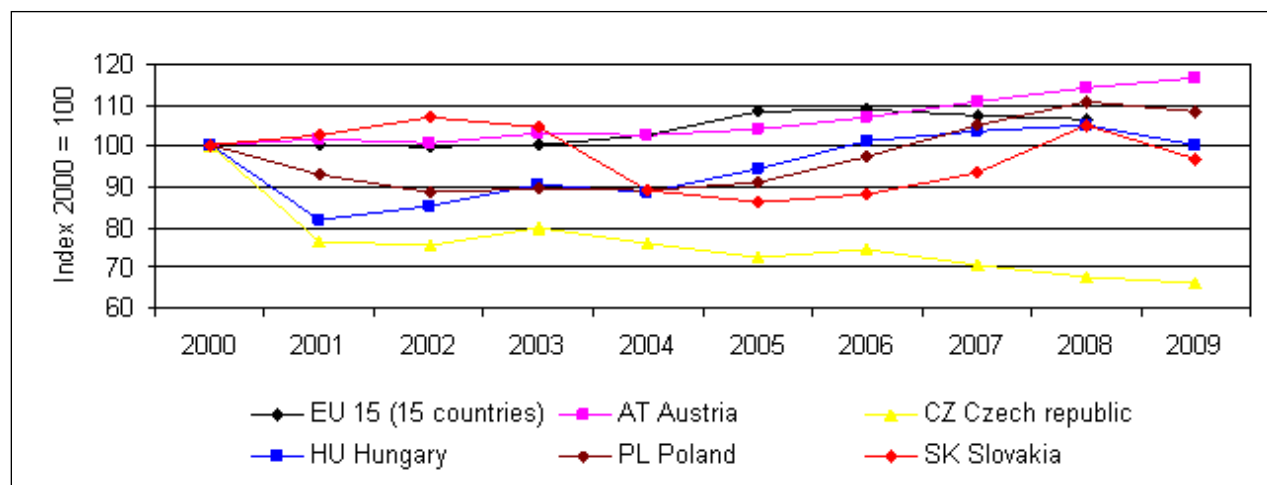

Zdroj: Eurostat; Spracoval: SAŽP



#### Ukazovatele za cestovný ruch na úrovni krajov Slovenskej republiky – 4

Tabuľka– Štatistika cestovného ruchu podľa krajov Slovenskej republiky – Počet turistov v ubytovacích zariadeniach CR

Počet turistov v ubytovacích zariadeniach CR											
Kraje Slovenskej republiky	2001	2002	2003	2004	2005	2006	2007	2008	2009	2010	2011
Bratislavský kraj	601 537	655 558	656 730	721 379	786 266	840 804	883 103	914 406	765 019	767 981	879 878
Trnavský kraj	244 300	258 649	246 211	236 403	241 497	237 046	244 595	273 477	219 301	228 359	238 110
Trenčiansky kraj	219 590	253 046	264 439	251 179	253 937	260 827	289 854	320 326	267 199	247 488	240 652
Nitriansky kraj	196 812	190 447	197 829	177 846	203 463	215 712	223 304	258 251	242 861	235 037	220 525
Žilinský kraj	541 689	596 971	609 858	577 808	625 790	652 770	689 531	767 274	643 290	658 148	717 041
Banskobystrický kraj	396 660	425 737	416 586	385 842	400 346	423 682	426 178	455 914	366 122	362 480	366 982
Prešovský kraj	695 597	745 178	687 420	608 514	621 032	647 068	699 415	736 051	586 447	611 663	618 470
Košický kraj	264 563	320 856	294 467	285 514	295 752	305 970	321 774	356 946	291 115	281 205	289 435
<b>Spolu v SR</b>	<b>3 160 748</b>	<b>3 446 442</b>	<b>3 373 540</b>	<b>3 244 485</b>	<b>3 428 083</b>	<b>3 583 879</b>	<b>3 777 754</b>	<b>4 082 645</b>	<b>3 381 354</b>	<b>3 392 361</b>	<b>3 571 093</b>

Zdroj: ŠÚ SR, Posledná aktualizácia: 2012, Databáza: SDB

Tabuľka– Štatistika cestovného ruchu podľa krajov Slovenskej republiky – Počet prenocovaní turistov v ubytovacích zariadeniach CR

Počet prenocovaní turistov v ubytovacích zariadeniach CR											
Kraje Slovenskej republiky	2001	2002	2003	2004	2005	2006	2007	2008	2009	2010	2011
Bratislavský kraj	1 241 197	1 357 912	1 363 138	1 432 296	1 663 260	1 716 984	1 752 709	1 859 033	1 575 664	1 569 404	1 743 196
Trnavský kraj	1 282 963	1 356 853	1 316 411	1 171 840	1 162 154	1 127 958	1 137 552	1 204 167	981 084	997 376	985 625
Trenčiansky kraj	796 987	1 132 489	1 177 272	986 509	943 614	980 607	1 096 544	1 217 739	1 034 864	972 937	928 461
Nitriansky kraj	572 362	553 482	597 453	551 754	544 074	606 961	619 711	750 119	651 396	691 440	631 572
Žilinský kraj	2 096 427	2 159 791	2 175 857	1 987 306	2 095 016	2 255 610	2 358 745	2 535 960	2 106 609	2 135 892	2 227 731
Banskobystrický kraj	1 761 067	1 878 049	1 845 670	1 576 981	1 459 522	1 494 649	1 517 215	1 624 485	1 371 169	1 357 156	1 360 168
Prešovský kraj	2 904 079	3 051 652	2 839 431	2 356 664	2 170 128	2 265 092	2 357 265	2 447 577	2 008 277	2 024 817	2 027 582
Košický kraj	664 010	815 964	743 724	685 187	694 986	689 704	726 891	825 024	662 006	618 308	620 403
<b>Spolu v SR</b>	<b>11 319 092</b>	<b>12 306 192</b>	<b>12 058 956</b>	<b>10 748 537</b>	<b>10 732 754</b>	<b>11 137 565</b>	<b>11 566 632</b>	<b>12 464 104</b>	<b>10 391 069</b>	<b>10 367 330</b>	<b>10 524 738</b>

Zdroj: ŠÚ SR, Posledná aktualizácia: 2012, Databáza: SDB

## Ukazovatele za cestovný ruch na úrovni krajov Slovenskej republiky – 5

Tabuľka– Štatistika cestovného ruchu podľa krajov Slovenskej republiky – Počet ubytovacích zariadení CR

Počet ubytovacích zariadení CR											
Kraje Slovenskej republiky	2001	2002	2003	2004	2005	2006	2007	2008	2009	2010	2011
Bratislavský kraj	158	159	175	167	158	162	188	199	198	197	203
Trnavský kraj	136	141	150	155	152	154	213	218	212	208	195
Trenčiansky kraj	187	209	219	217	209	211	274	275	271	253	249
Nitriansky kraj	163	156	171	167	169	179	241	267	282	270	262
Žilinský kraj	621	641	684	688	646	650	872	988	895	826	781
Banskobystrický kraj	364	377	375	375	372	389	465	483	473	436	424
Prešovský kraj	436	462	477	471	449	464	572	625	605	585	551
Košický kraj	210	253	258	279	291	281	357	379	356	351	346
<b>Spolu v SR</b>	<b>2 275</b>	<b>2 398</b>	<b>2 509</b>	<b>2 519</b>	<b>2 446</b>	<b>2 490</b>	<b>3 182</b>	<b>3 434</b>	<b>3 292</b>	<b>3 126</b>	<b>3 011</b>

Zdroj: ŠÚ SR, Posledná aktualizácia: 2012, Databáza: SDB

Tabuľka– Štatistika cestovného ruchu podľa krajov Slovenskej republiky – Počet lôžok v ubytovacích zariadeniach CR

Počet lôžok v ubytovacích zariadeniach CR											
Kraje Slovenskej republiky	2001	2002	2003	2004	2005	2006	2007	2008	2009	2010	2011
Bratislavský kraj	15 086	18 357	19 264	19 043	20 574	19 229	20 565	20 991	22 538	23 346	26 104
Trnavský kraj	12 179	12 166	12 399	12 422	13 300	12 998	14 904	14 842	14 704	14 278	14 075
Trenčiansky kraj	11 387	12 417	12 698	12 951	12 662	12 311	14 781	15 274	14 933	14 668	15 297
Nitriansky kraj	13 900	13 450	13 800	13 912	13 610	13 502	13 094	14 414	15 285	15 142	16 356
Žilinský kraj	28 611	29 003	30 429	30 452	29 389	29 601	37 206	39 571	38 574	37 571	36 726
Banskobystrický kraj	21 726	22 137	19 572	19 713	20 177	20 743	22 821	21 839	21 693	20 606	19 915
Prešovský kraj	29 015	30 885	31 025	32 807	31 049	31 263	35 420	33 942	32 764	31 844	31 207
Košický kraj	39 924	35 119	36 093	36 583	35 492	21 549	22 467	26 825	26 559	26 443	26 476
<b>Spolu v SR</b>	<b>171 828</b>	<b>173 534</b>	<b>175 280</b>	<b>177 883</b>	<b>176 253</b>	<b>161 196</b>	<b>181 258</b>	<b>187 698</b>	<b>187 050</b>	<b>183 898</b>	<b>186 156</b>

Zdroj: ŠÚ SR, Posledná aktualizácia: 2012, Databáza: SDB

## Ukazovatele za cestovný ruch na úrovni Bratislavského kraja – 6

**Tabuľka– Štatistika cestovného ruchu za okresy Bratislavského kraja – Počet turistov v ubytovacích zariadeniach CR**

Počet turistov v ubytovacích zariadeniach CR											
Okresy Bratislavského kraja	2001	2002	2003	2004	2005	2006	2007	2008	2009	2010	2011
Okres Bratislava I	146 154	161 382	170 035	218 579	229 749	254 349	282 661	280 512	248 166	301 344	394 474
Okres Bratislava II	233 464	241 978	227 725	249 674	266 917	270 501	288 765	301 882	232 250	220 197	235 037
Okres Bratislava III	68 688	76 041	80 917	82 303	94 991	111 929	110 127	117 131	106 887	98 237	95 746
Okres Bratislava IV	20 912	23 591	21 703	20 518	34 259	38 471	40 603	39 347	35 529	29 023	29 440
Okres Bratislava V	10 445	12 163	9 956	10 827	10 382	10 951	13 027	20 941	26 892	25 829	20 892
Okres Malacký	24 583	17 971	20 217	17 137	20 658	24 472	15 245	18 506	16 036	15 689	17 310
Okres Pezinok	36 568	48 094	50 706	47 527	44 398	48 531	56 492	58 294	43 281	37 637	42 661
Okres Senec	60 723	74 338	75 471	74 814	84 912	81 600	76 183	77 793	55 978	40 025	44 318
<b>Bratislavský kraj spolu</b>	<b>601 537</b>	<b>655 558</b>	<b>656 730</b>	<b>721 379</b>	<b>786 266</b>	<b>840 804</b>	<b>883 103</b>	<b>914 406</b>	<b>765 019</b>	<b>767 981</b>	<b>879 878</b>
<b>Slovenská republika</b>	<b>3 160 748</b>	<b>3 446 442</b>	<b>3 373 540</b>	<b>3 244 485</b>	<b>3 428 083</b>	<b>3 583 879</b>	<b>3 777 754</b>	<b>4 082 645</b>	<b>3 381 354</b>	<b>3 392 361</b>	<b>3 571 093</b>

*Zdroj: ŠÚ SR, Posledná aktualizácia: 2012, Databáza: SDB*

**Tabuľka– Štatistika cestovného ruchu za okresy Bratislavského kraja – Počet prenocovaní turistov v ubytovacích zariadeniach CR**

Počet prenocovaní turistov v ubytovacích zariadeniach CR											
Okresy Bratislavského kraja	2001	2002	2003	2004	2005	2006	2007	2008	2009	2010	2011
Okres Bratislava I	296 592	328 046	339 564	428 056	440 145	460 501	482 084	459 351	417 308	516 051	653 882
Okres Bratislava II	413 949	434 246	407 577	436 571	458 667	459 889	490 690	509 849	379 097	370 210	402 621
Okres Bratislava III	161 794	179 162	192 160	190 119	212 826	223 562	228 035	244 373	239 408	226 956	235 779
Okres Bratislava IV	63 643	56 303	47 233	44 060	208 923	216 140	235 040	296 551	250 283	222 971	197 457
Okres Bratislava V	15 940	20 997	15 697	18 619	17 936	19 839	25 244	38 970	45 265	44 836	36 810
Okres Malacký	51 387	34 507	45 317	36 074	44 118	53 437	26 779	35 803	39 288	39 729	40 909
Okres Pezinok	87 042	102 319	110 253	95 205	88 454	100 884	110 974	115 479	83 733	68 858	76 332
Okres Senec	150 850	202 332	205 337	183 592	192 191	182 732	153 863	158 657	121 282	79 793	99 406
<b>Bratislavský kraj spolu</b>	<b>1 241 197</b>	<b>1 357 912</b>	<b>1 363 138</b>	<b>1 432 296</b>	<b>1 663 260</b>	<b>1 716 984</b>	<b>1 752 709</b>	<b>1 859 033</b>	<b>1 575 664</b>	<b>1 569 404</b>	<b>1 743 196</b>
<b>Slovenská republika</b>	<b>11 319 092</b>	<b>12 306 192</b>	<b>12 058 956</b>	<b>10 748 537</b>	<b>10 732 754</b>	<b>11 137 565</b>	<b>11 566 632</b>	<b>12 464 104</b>	<b>10 391 069</b>	<b>10 367 330</b>	<b>10 524 738</b>

*Zdroj: ŠÚ SR, Posledná aktualizácia: 2012, Databáza: SDB*

## Ukazovatele za cestovný ruch na úrovni Bratislavského kraja – 7

Tabuľka– Štatistika cestovného ruchu za okresy Bratislavského kraja – Počet ubytovacích zariadení CR

Počet ubytovacích zariadení CR											
Okresy Bratislavského kraja	2001	2002	2003	2004	2005	2006	2007	2008	2009	2010	2011
Okres Bratislava I	21	20	24	23	23	24	31	32	39	42	43
Okres Bratislava II	21	20	22	22	22	26	33	30	31	32	32
Okres Bratislava III	14	12	13	13	13	14	15	17	19	21	23
Okres Bratislava IV	8	7	8	10	9	9	11	10	11	9	11
Okres Bratislava V	5	6	7	7	4	4	6	7	9	9	9
Okres Malacky	11	12	14	11	14	13	12	13	12	13	13
Okres Pezinok	48	48	49	45	39	40	43	53	45	42	43
Okres Senec	30	34	38	36	34	32	37	37	32	29	29
<b>Bratislavský kraj spolu</b>	<b>158</b>	<b>159</b>	<b>175</b>	<b>167</b>	<b>158</b>	<b>162</b>	<b>188</b>	<b>199</b>	<b>198</b>	<b>197</b>	<b>203</b>
<b>Slovenská republika</b>	<b>2 275</b>	<b>2 398</b>	<b>2 509</b>	<b>2 519</b>	<b>2 446</b>	<b>2 490</b>	<b>3 182</b>	<b>3 434</b>	<b>3 292</b>	<b>3 126</b>	<b>3 011</b>

**Zdroj:** ŠÚ SR, Posledná aktualizácia: 2012, Databáza: SDB

Tabuľka– Štatistika cestovného ruchu za okresy Bratislavského kraja – Počet lôžok v ubytovacích zariadeniach CR

Počet lôžok v ubytovacích zariadeniach CR											
Okresy Bratislavského kraja	2001	2002	2003	2004	2005	2006	2007	2008	2009	2010	2011
Okres Bratislava I	2 608	2 589	2 962	2 951	3 007	3 111	3 459	3 387	4 173	4 822	5 851
Okres Bratislava II	4 657	4 270	4 356	4 387	4 459	4 613	5 075	5 084	5 377	5 540	5 730
Okres Bratislava III	1 326	1 321	1 511	1 403	1 498	1 569	1 558	1 677	2 357	2 456	3 596
Okres Bratislava IV	354	326	342	420	1 520	1 518	1 619	1 581	1 554	1 571	1 682
Okres Bratislava V	234	240	243	250	214	179	266	568	719	727	719
Okres Malacky	2 073	2 103	2 140	2 052	2 325	732	660	726	721	791	874
Okres Pezinok	1 466	1 617	1 646	1 489	1 470	1 414	1 685	1 775	1 590	1 628	1 895
Okres Senec	2 368	5 891	6 064	6 091	6 081	6 093	6 243	6 193	6 047	5 811	5 757
<b>Bratislavský kraj spolu</b>	<b>15 086</b>	<b>18 357</b>	<b>19 264</b>	<b>19 043</b>	<b>20 574</b>	<b>19 229</b>	<b>20 565</b>	<b>20 991</b>	<b>22 538</b>	<b>23 346</b>	<b>26 104</b>
<b>Slovenská republika</b>	<b>171 828</b>	<b>173 534</b>	<b>175 280</b>	<b>177 883</b>	<b>176 253</b>	<b>161 196</b>	<b>181 258</b>	<b>187 698</b>	<b>187 050</b>	<b>183 898</b>	<b>186 156</b>

**Zdroj:** ŠÚ SR, Posledná aktualizácia: 2012, Databáza: SDB

## Ukazovatele za cestovný ruch na úrovni Bratislavského kraja – 8

Tabuľka– Štatistika cestovného ruchu za okresy Bratislavského kraja – Priemerný počet prenocovaní v ubytovacích zariadeniach CR

Priemerný počet prenocovaní v ubytovacích zariadeniach CR											
Okresy Bratislavského kraja	2001	2002	2003	2004	2005	2006	2007	2008	2009	2010	2011
Okres Bratislava I	2,03	2,03	2,00	1,96	1,92	1,81	1,71	1,64	1,68	1,71	1,66
Okres Bratislava II	1,77	1,80	1,79	1,75	1,72	1,70	1,70	1,69	1,63	1,68	1,71
Okres Bratislava III	2,36	2,36	2,38	2,31	2,24	2,00	2,07	2,09	2,24	2,31	2,46
Okres Bratislava IV	3,04	2,39	2,18	2,15	6,10	5,62	5,79	7,54	7,04	7,68	6,71
Okres Bratislava V	1,53	1,73	1,58	1,72	1,73	1,81	1,94	1,86	1,68	1,74	1,76
Okres Malacky	2,09	1,92	2,24	2,11	2,14	2,18	1,76	1,94	2,45	2,53	2,36
Okres Pezinok	2,38	2,12	2,17	2,00	1,99	2,08	1,96	1,98	1,94	1,83	1,79
Okres Senec	2,48	2,72	2,72	2,45	2,26	2,24	2,02	2,04	2,17	1,99	2,24
<b>Bratislavský kraj spolu</b>	<b>2,06</b>	<b>2,07</b>	<b>2,08</b>	<b>1,99</b>	<b>2,12</b>	<b>2,04</b>	<b>1,99</b>	<b>2,03</b>	<b>2,06</b>	<b>2,04</b>	<b>1,98</b>
<b>Slovenská republika</b>	<b>3,58</b>	<b>3,57</b>	<b>3,57</b>	<b>3,31</b>	<b>3,13</b>	<b>3,11</b>	<b>3,06</b>	<b>3,05</b>	<b>3,07</b>	<b>3,06</b>	<b>2,95</b>

*Zdroj: vlastný výpočet, podklady k výpočtom: ŠÚ SR, Posledná aktualizácia: 2012, Databáza: SDB*

Tabuľka– Štatistika cestovného ruchu za okresy Bratislavského kraja – Vybrané ukazovatele za CR za Bratislavský kraj

Vybrané ukazovatele za CR											
Bratislavský kraj	2001	2002	2003	2004	2005	2006	2007	2008	2009	2010	2011
Počet turistov v ubytovacích zariadeniach	601 537	655 558	656 730	721 379	786 266	840 804	883 103	914 406	765 019	767 981	879 878
Počet prenocovaní turistov v ubytovacích zariadeniach	1 241 197	1 357 912	1 363 138	1 432 296	1 663 260	1 716 984	1 752 709	1 859 033	1 575 664	1 569 404	1 743 196
Počet ubytovacích zariadení	158	159	175	167	158	162	188	199	198	197	203
Počet lôžok v ubytovacích zariadeniach	15 086	18 357	19 264	19 043	20 574	19 229	20 565	20 991	22 538	23 346	26 104
Priemerný počet prenocovaní na návštevníka	2,06	2,07	2,08	1,99	2,12	2,04	1,99	2,03	2,06	2,04	1,98

*Zdroj: ŠÚ SR, Posledná aktualizácia: 2012, Databáza: SDB, priemerný počet prenocovaní na návštevník: vlastný výpočet*

## Ukazovatele za cestovný ruch na úrovni Bratislavského kraja – 9

Tabuľka– Štatistika cestovného ruchu za okresy Bratislavského kraja – Počet domácich a zahraničných turistov v ubytovacích zariadeniach CR v roku 2011

Počet turistov v ubytovacích zariadeniach CR za okresy Bratislavského kraja za rok 2011	Počet turistov v ubytovacích zariadeniach CR celkom	- z toho domácich návštevníkov	- z toho zahraničných návštevníkov
Okres Bratislava I	394 474	70 283	324 191
Okres Bratislava II	235 037	103 255	131 782
Okres Bratislava III	95 746	48 664	47 082
Okres Bratislava IV	29 440	21 570	7 870
Okres Bratislava V	20 892	10 353	10 539
<b>Bratislava celkom</b>	<b>775 589</b>	<b>254 125</b>	<b>521 464</b>
Okres Malacky	17 310	6 176	11 134
Okres Pezinok	42 661	35 394	7 267
Okres Senec	44 318	24 919	19 399
<b>Bratislavský kraj spolu</b>	<b>879 878</b>	<b>320 614</b>	<b>559 264</b>

Zdroj: ŠÚ SR, Posledná aktualizácia: 2012, Databáza: SDB

Tabuľka– Štatistika cestovného ruchu za okresy Bratislavského kraja – Počet prenocovaní domácich a zahraničných turistov v ubytovacích zariadeniach CR v roku 2011

Počet prenocovaní turistov v ubytovacích zariadeniach CR za okresy BSK za rok 2011	Počet prenocovaní turistov v ubytovacích zariadeniach CR celkom	- z toho domácich návštevníkov	- z toho zahraničných návštevníkov
Okres Bratislava I	653 882	121 738	532 144
Okres Bratislava II	402 621	166 840	235 781
Okres Bratislava III	235 779	141 298	94 481
Okres Bratislava IV	197 457	166 326	31 131
Okres Bratislava V	36 810	15 832	20 978
<b>Bratislava celkom</b>	<b>1 526 549</b>	<b>612 034</b>	<b>914 515</b>
Okres Malacky	40 909	14 136	26 773
Okres Pezinok	76 332	62 660	13 672
Okres Senec	99 406	46 948	52 458
<b>Bratislavský kraj spolu</b>	<b>1 743 196</b>	<b>735 778</b>	<b>1 007 418</b>

Zdroj: ŠÚ SR, Posledná aktualizácia: 2012, Databáza: SDB

## Ukazovatele za cestovný ruch na úrovni Bratislavského kraja – 10

Tabuľka– Štatistika cestovného ruchu za okresy Bratislavského kraja – Počet turistov v ubytovacích zariadeniach CR (hotely, penzióny, kempingy)

Počet turistov v ubytovacích zariadeniach CR (hotely, penzióny, kempingy)											
Bratislavský kraj	2001	2002	2003	2004	2005	2006	2007	2008	2009	2010	2011
Hotely	450 824	494 820	493 522	565 739	624 446	656 155	671 642	717 225	591 200	627 629	740 187
Penzióny	44 615	37 733	41 949	46 919	47 573	49 827	47 914	31 981	20 651	18 535	16 457
Kempingy	22 099	30 819	26 182	21 715	18 223	17 158	13 749	16 765	17 008	7 421	10 709
<b>Spolu (hotely, penzióny, kempingy)</b>	<b>517 538</b>	<b>563 372</b>	<b>561 653</b>	<b>634 373</b>	<b>690 242</b>	<b>723 140</b>	<b>733 305</b>	<b>765 971</b>	<b>628 859</b>	<b>653 585</b>	<b>767 353</b>
Ostatné ubytovacie zariadenia	83 999	92 186	95 077	87 006	96 024	117 664	149 798	148 435	136 160	114 396	112 525
Všetky ubytovacie zariadenia CR v BSK	601 537	655 558	656 730	721 379	786 266	840 804	883 103	914 406	765 019	767 981	879 878

**Zdroj:** ŠÚ SR, Posledná aktualizácia: 2012, Databáza: SDB

Tabuľka– Štatistika cestovného ruchu za okresy Bratislavského kraja – Počet prenocovaní turistov v ubytovacích zariadeniach CR (hotely, penzióny, kempingy)

Počet prenocovaní turistov v ubytovacích zariadeniach CR (hotely, penzióny, kempingy)											
Bratislavský kraj	2001	2002	2003	2004	2005	2006	2007	2008	2009	2010	2011
Hotely	841 323	911 830	892 009	1 010 980	1 111 332	1 152 269	1 153 349	1 210 882	1 016 279	1 100 098	1 279 074
Penzióny	95 704	83 128	89 874	96 193	99 634	103 167	88 692	62 994	41 197	38 108	39 166
Kempingy	65 309	107 225	93 607	73 779	63 829	51 645	35 945	43 202	40 903	13 081	• 24 527
<b>Spolu (hotely, penzióny, kempingy)</b>	<b>1 002 336</b>	<b>1 102 183</b>	<b>1 075 490</b>	<b>1 180 952</b>	<b>1 274 795</b>	<b>1 307 081</b>	<b>1 277 986</b>	<b>1 317 078</b>	<b>1 098 379</b>	<b>1 151 287</b>	<b>1 342 767</b>
Ostatné ubytovacie zariadenia	238 861	255 729	287 648	251 344	388 465	409 903	474 723	541 955	477 285	418 117	400 429
Všetky ubytovacie zariadenia CR v BSK	1 241 197	1 357 912	1 363 138	1 432 296	1 663 260	1 716 984	1 752 709	1 859 033	1 575 664	1 569 404	1 743 196

**Zdroj:** ŠÚ SR, Posledná aktualizácia: 2012, Databáza: SDB

## Ukazovatele za cestovný ruch na úrovni Bratislavského kraja – 11

Tabuľka– Štatistika cestovného ruchu za okresy Bratislavského kraja – Počet ubytovacích zariadení CR (hotely, penzióny, kempingy)

Počet ubytovacích zariadení CR (hotely, penzióny, kempingy)											
Bratislavský kraj	2001	2002	2003	2004	2005	2006	2007	2008	2009	2010	2011
Hotely	53	61	68	67	71	76	88	88	98	103	108
Penzióny	24	22	24	25	26	27	31	33	31	31	30
Kempingy	3	3	3	4	4	3	3	3	3	3	3
<b>Spolu (hotely, penzióny, kempingy)</b>	<b>80</b>	<b>86</b>	<b>95</b>	<b>96</b>	<b>101</b>	<b>106</b>	<b>122</b>	<b>124</b>	<b>132</b>	<b>137</b>	<b>141</b>
Ostatné ubytovacie zariadenia	78	73	80	71	57	56	66	75	66	60	62
Všetky ubytovacie zariadenia CR v BSK	158	159	175	167	158	162	188	199	198	197	203

**Zdroj:** ŠÚ SR, Posledná aktualizácia: 2012, Databáza: SDB

Tabuľka– Štatistika cestovného ruchu za okresy Bratislavského kraja – Počet lôžok v ubytovacích zariadeniach CR (hotely, penzióny, kempingy)

Počet lôžok v ubytovacích zariadeniach CR (hotely, penzióny, kempingy)											
Bratislavský kraj	2001	2002	2003	2004	2005	2006	2007	2008	2009	2010	2011
Hotely	7 480	7 614	8 273	8 421	8 821	8 978	9 718	10 116	11 983	12 784	14 254
Penzióny	966	913	909	939	1 088	1 120	1 064	1 054	940	1 003	979
Kempingy	3 991	7 291	7 010	7 082	7 094	5 522	5 522	5 534	5 534	5 522	5 522
<b>Spolu (hotely, penzióny, kempingy)</b>	<b>12 437</b>	<b>15 818</b>	<b>16 192</b>	<b>16 442</b>	<b>17 003</b>	<b>15 620</b>	<b>16 304</b>	<b>16 704</b>	<b>18 457</b>	<b>19 309</b>	<b>20 755</b>
Ostatné ubytovacie zariadenia	2 649	2 539	3 072	2 601	3 571	3 609	4 261	4 287	4 081	4 037	5 349
Všetky ubytovacie zariadenia CR v BSK	15 086	18 357	19 264	19 043	20 574	19 229	20 565	20 991	22 538	23 346	26 104

**Zdroj:** ŠÚ SR, Posledná aktualizácia: 2012, Databáza: SDB



## Ukazovatele za cestovný ruch na úrovni Bratislavského kraja – 12

Tabuľka– Štatistika cestovného ruchu za okresy Bratislavského kraja – Priemerný počet prenocovaní v ubytovacích zariadeniach CR (hotely, penzióny, kempingy)

Priemerný počet prenocovaní v ubytovacích zariadeniach CR (hotely, penzióny, kempingy)											
Bratislavský kraj	2001	2002	2003	2004	2005	2006	2007	2008	2009	2010	2011
Hotely	1,87	1,84	1,81	1,79	1,78	1,76	1,72	1,69	1,72	1,75	1,73
Penzióny	2,15	2,20	2,14	2,05	2,09	2,07	1,85	1,97	1,99	2,06	2,38
Kempingy	2,96	3,48	3,58	3,40	3,50	3,01	2,61	2,58	2,40	1,76	2,29
<b>Spolu (hotely, penzióny, kempingy)</b>	<b>1,94</b>	<b>1,96</b>	<b>1,91</b>	<b>1,86</b>	<b>1,85</b>	<b>1,81</b>	<b>1,74</b>	<b>1,72</b>	<b>1,75</b>	<b>1,76</b>	<b>1,75</b>
Ostatné ubytovacie zariadenia	1,94	1,96	1,91	1,86	1,85	1,81	1,74	1,72	1,75	1,76	1,75
Všetky ubytovacie zariadenia CR v BSK	2,06	2,07	2,08	1,99	2,12	2,04	1,99	2,03	2,06	2,04	1,98

**Zdroj:** ŠÚ SR, Posledná aktualizácia: 2012, Databáza: SDB

## Ukazovatele za cestovný ruch na úrovni Bratislavského kraja – 13

Tabuľka– Kapacity ubytovacích zariadení CR v Bratislavskom kraji v členení podľa druhu zariadení za rok 2000

Kapacity ubytovacích zariadení CR za rok 2000					
Bratislavský kraj	Počet ubytovacích zariadení	Počet izieb spolu	Počet lôžok spolu	z toho stále lôžka	Využitie kapacity v %
<b>Hotely (motely),botely, penzióny</b>	<b>66</b>	<b>3 691</b>	<b>7 985</b>	<b>7 420</b>	<b>30,8</b>
- v tom hotely (motely)****	6	411	812	778	30,1
- v tom hotely (motely)***	13	1 488	3 082	2 831	30,1
- v tom hotely (motely)**	17	1 101	2 542	2 332	30,6
- v tom hotely (motely)*	10	286	656	656	36,3
- v tom botely spolu	2	56	102	102	–
- v tom penzióny spolu	18	349	791	721	29,6
<b>Turistické ubytovne</b>	<b>4</b>	<b>112</b>	<b>373</b>	<b>282</b>	<b>23,9</b>
<b>Chatové osady</b>	<b>3</b>	<b>60</b>	<b>192</b>	<b>188</b>	<b>45,9</b>
<b>Ostatné hromadné ubytovanie</b>	<b>49</b>	<b>600</b>	<b>1 529</b>	<b>1 452</b>	<b>26,5</b>
- v tom kempy****, kempy ***, kempy **	2	130	441	421	–
- v tom kempy*	1	0	0	0	–
- v tom ostatné	46	470	1 088	1 031	38,3
<b>Hromadné ubytovacie zariadenia spolu za rok 2000</b>	<b>122</b>	<b>4 463</b>	<b>10 079</b>	<b>9 342</b>	<b>29,8</b>
Hromadné ubytovacie zariadenia spolu za rok 2001	158	–	15 086	–	
Hromadné ubytovacie zariadenia spolu za rok 2011	203	–	26 104	–	

**Zdroj:** Magistrát HM SR Bratislavy

## Ukazovatele za cestovný ruch na úrovni Bratislavského kraja – 14

Tabuľka– Štatistika cestovného ruchu za okresy Bratislavského kraja – Sieť pohostinstva veľkých podnikov s 20 a viac zamestnancami v Bratislavskom kraji počet miest

Pohostinstvá, veľké podniky s 20 a viac zamestnancami na území BSK										
Počet miest pri stoloch a stolíkoch	2001	2002	2003	2004	2005	2006	2007	2008	2009	2010
Sieť pohostinstva celkom	23 534	27 034	33 222	35 921	33 204	37 548	39 328	40 238	28 216	41 653
Sezónne strediská spolu	602	1 608	850	782	802	844	1 437	1 564	1 065	1 682
Celoročné odbytové strediská	22 932	25 426	32 372	35 139	32 402	36 704	37 891	38 674	27 151	39 971
Reštaurácia, salónik	9 580	9 828	10 323	11 209	10 949	10 916	10 786	12 094	10 338	12 786
Motorest, motel, hotel, penzion	56	80	320	320	400	80	472	336	152	416
Denný bar, aperitívbar, gril-, snackbar, pizzeria	1 622	2 532	2 337	2 439	2 722	2 711	2 587	3 071	1 781	3 172
Jedáleň so samoobsluhou	8 742	9 222	15 612	17 632	14 283	19 636	20 192	19 408	10 702	19 339
Kaviareň, espresso, libresso, čajovňa	1 089	1 485	1 573	1 410	1 868	1 422	1 386	1 370	2 070	1 699
Vináreň, viecha, pivnica, piváreň	300	198	198	280	290	230	420	412	386	156
Nočný bar, varieté, dancing-, disko-, biliardklub	480	537	587	587	661	485	585	413	601	403
Bistro	977	1 309	1 252	1 128	1 103	1 103	1 151	1 218	373	1 746
Bufet	86	235	170	134	126	121	202	242	356	254
Hostinec	0	0	0	0	0	0	110	110	392	0
<b>Pohostinstvá, veľké podniky spolu</b>	<b>70 000</b>	<b>79 494</b>	<b>98 816</b>	<b>106 981</b>	<b>98 810</b>	<b>111 800</b>	<b>116 547</b>	<b>119 150</b>	<b>83 583</b>	<b>123 277</b>

**Zdroj:** ŠÚ SR, Posledná aktualizácia: 2011, Databáza: SDB

## Ukazovatele za cestovný ruch na úrovni Bratislavského kraja – 15

Tabuľka– Štatistika cestovného ruchu za okresy Bratislavského kraja – Sieť pohostinstva veľkých podnikov s 20 a viac zamestnancami v Bratislavskom kraji – počet zamestnancov

Pohostinstvá, veľké podniky s 20 a viac zamestnancami na území BSK										
Evidenčný počet zamestnancov (osoby)	2001	2002	2003	2004	2005	2006	2007	2008	2009	2010
Sieť pohostinstva celkom	2 843	2 956	3 051	3 228	3 273	3 421	3 845	3 978	2 592	3 985
Sezónne strediská spolu	85	118	139	22	20	27	42	45	36	46
Celoročné odbytové strediská	2 758	2 838	2 912	3 206	3 253	3 394	3 803	3 933	2 556	3 939
Reštaurácia, salónik	1 124	1 143	1 068	1 260	1 245	1 019	1 104	1 055	943	994
Motorest, motel, hotel, penzion	4	20	84	77	91	20	110	81	26	94
Denný bar, aperitívbar, gril-, snackbar, pizzeria	123	154	159	178	178	222	227	266	123	249
Jedáleň so samoobsluhou	1 130	1 100	1 147	1 255	1 274	1 724	1 809	1 864	996	1 842
Kaviareň, espresso, libresso, čajovňa	77	104	118	74	102	75	87	106	241	124
Vináreň, viecha, pivnica, piváreň	22	11	10	25	28	10	61	66	25	8
Nočný bar, varieté, dancing-, disko-, biliardklub	22	35	44	42	48	16	24	16	31	38
Bistro	205	234	252	273	264	292	346	407	63	520
Bufet	51	37	30	22	23	16	21	60	82	70
Hostinec	0	0	0	0	0	0	14	12	26	0
<b>Pohostinstvá, veľké podniky spolu</b>	<b>8 444</b>	<b>8 750</b>	<b>9 014</b>	<b>9 662</b>	<b>9 799</b>	<b>10 236</b>	<b>11 493</b>	<b>11 889</b>	<b>7 740</b>	<b>11 909</b>

**Zdroj:** ŠÚ SR, Posledná aktualizácia: 2011, Databáza: SDB

## Ukazovatele za cestovný ruch na úrovni Bratislavského kraja – 16

Tabuľka– Štatistika cestovného ruchu za okresy Bratislavského kraja – Sieť maloobchodu veľkých podnikov s 20 a viac zamestnancami v Bratislavskom kraji – predajná plocha (m2)

Pohostinstvá, veľké podniky s 20 a viac zamestnancami na území BSK										
Predajná plocha (m2)	2001	2002	2003	2004	2005	2006	2007	2008	2009	2010
Obchodné domy	41 064	41 064	59 064	56 024	52 760	69 024	72 448	76 292	149 651	57 357
Nákupné strediská	1 833	548	548	566	566	1 166	566	566	566	1 622
Hypermarkety (halové samoobsluž. obch. domy)	195 821	303 629	323 069	385 762	437 339	458 827	483 261	544 626	472 915	572 613
Zmiešané predajne	5 909	9 244	9 849	9 371	9 224	9 516	9 200	9 433	9 719	10 226
Supermarkety (veľkopredajne potravín)	72 709	84 408	85 210	90 967	84 863	95 326	101 925	103 541	112 219	150 137
<b>Spolu</b>	<b>317 336</b>	<b>438 893</b>	<b>477 740</b>	<b>542 690</b>	<b>584 752</b>	<b>633 859</b>	<b>667 400</b>	<b>734 458</b>	<b>745 070</b>	<b>791 955</b>
Ostatné	166 537	349 299	421 589	408 136	329 734	383 637	440 438	538 543	670 087	742 467
<b>Spolu</b>	<b>483 873</b>	<b>788 192</b>	<b>899 329</b>	<b>950 826</b>	<b>914 486</b>	<b>1 017 496</b>	<b>1 107 838</b>	<b>1 273 001</b>	<b>1 415 157</b>	<b>1 534 422</b>

Zdroj: ŠÚ SR, Posledná aktualizácia: 2011, Databáza: SDB

Tabuľka– Štatistika cestovného ruchu za Slovenskú republiku – Tržby cestovného ruchu za rok v SR v členení podľa druhu a činnosti v tis. EUR

Tržby CR za SR spolu												
v tis. EUR	2000	2001	2002	2003	2004	2005	2006	2007	2008	2009	2010	2011
Tržby z aktívneho CR	20 904,17	22 832,97	20 114,02	26 193,16	28 411,77	24 704,94	24 652,19	29 979,69	28 974,51	25 110,02	22 502,47	24 522,65
Tržby z pasívneho CR	231 378,81	231 105,92	270 651,03	298 886,54	314 923,02	341 228,94	364 432,38	410 864,67	476 820,06	340 801,42	402 585,40	413 488,66
Tržby z domáceho CR	22 588,63	15 127,33	12 107,61	15 697,34	17 283,34	16 715,23	15 911,07	16 434,24	15 583,81	15 486,47	16 341,52	17 657,11
Tržby zo zájazdov	–	–	–	155 324,27	188 631,58	210 821,35	226 309,13	273 736,37	322 726,48	234 584,65	270 790,09	286 049,66
Predaj zájazdov /provízie	–	–	–	44 165,70	11 827,72	28 801,04	13 769,40	17 924,22	20 672,64	19 641,62	22 744,65	28 315,16
Ostatné tržby	–	–	–	141 287,06	160 158,83	143 026,72	164 917,11	165 618,00	177 979,26	127 171,64	147 894,65	141 303,59
Za vlastné dopr. služby	–	–	–	4 767,01	2 375,99	29 298,88	25 930,82	31 341,17	9 122,85	11 932,94	8 255,23	1 539,68
<b>Tržby spolu</b>	<b>274 871,61</b>	<b>269 066,22</b>	<b>302 872,67</b>	<b>340 777,04</b>	<b>360 618,14</b>	<b>382 649,11</b>	<b>404 995,65</b>	<b>457 278,60</b>	<b>521 378,38</b>	<b>381 397,91</b>	<b>441 429,38</b>	<b>455 668,41</b>

Zdroj: ŠÚ SR, Posledná aktualizácia: 2011, Databáza: SDB, SLOVSTAT

## Ukazovatele za cestovný ruch na úrovni krajských miest a hlavného mesta SR Bratislava – 17

Tabuľka– Kapacita a výkony ubytovacích zariadení vo vybraných mestách v roku 2011

Ubytovacie zariadenia CR					
Mesto (región)	Ubytovacie zariadenia	Lôžka (miesta) spolu	Turisti	Prenocovania turistov	Využitie stálych lôžok v %
Bratislava	118	17 578	775 589	1 526 549	27,1
Banská Bystrica	29	1 625	44 553	84 719	16,6
Košice	64	4 157	129 526	254 233	18,7
Liptovský Mikuláš	53	2 174	63 548	188 577	29,7
Nitra	34	2 284	65 313	187 233	24,6
Piešťany	35	4 818	92 656	557 715	34,7
Poprad	27	1 607	70 400	146 004	31,1
Trenčianske Teplice	24	1 906	47 283	274 202	44,2
Vysoké Tatry (región)	271	15 635	414 051	1 333 916	35,4
Žilina	34	2 623	75 256	169 737	18,0

**Zdroj:** ŠÚ SR, Slovstat, k 31.12.2011, údaje o ubytovacích zariadeniach a lôžkach vrátane kempingov, údaje sú z mesačného štatistického zisťovania

Tabuľka– Kapacita a výkony ubytovacích zariadení v hlavnom meste SR Bratislava v rokoch 2007 – 2011

Ubytovacie zariadenia CR					
Bratislava	2007	2008	2009	2010	2011
Ubytovacie zariadenia	96	96	109	113	118
Lôžka (miesta) spolu	11 977	12 297	14 180	15 116	17 578
Turisti	735 183	759 813	649 724	674 630	775 589
Prenocovania turistov	1 461 093	1 549 094	1 331 361	1 381 024	1 526 549
Využitie stálych lôžok v %	34,8	34,8	27,0	26,0	27,1

**Zdroj:** ŠÚ SR, Slovstat, k 31.12.2011, údaje o ubytovacích zariadeniach a lôžkach vrátane kempingov, údaje sú z mesačného štatistického zisťovania

# Ukazovatele za cestovný ruch na úrovni obcí, miest a mestských častí hlavného mesta SR Bratislava – 18

Tabuľka– Vybrané služby CR v obciach / mestách / mestských častiach Bratislavského kraja (k 31.12.2010) – početnosť výskytu jednotlivých prvkov (vybraných služieb CR)

Vybr. služby CR																		
	PPT	POH	PNT	PPH	UMV	PMV	H	P	TU	CHO	Kemp	OUZ	KP	KB	BM	Kup	TV	IF
BA – Staré Mesto	A	A	A	A	A	A	A	A	A	–	–	A	A	A	A	–	A	–
<b>Σ Bratislava I</b>	<b>1</b>	<b>1</b>	<b>1</b>	<b>1</b>	<b>1</b>	<b>1</b>	<b>1</b>	<b>1</b>	<b>1</b>	<b>0</b>	<b>0</b>	<b>1</b>	<b>1</b>	<b>1</b>	<b>1</b>	<b>0</b>	<b>1</b>	<b>0</b>
BA – P. Biskupice	A	A	A	A	A	A	–	–	–	–	–	–	A	A	A	–	A	A
BA – Ružinov	A	A	A	A	A	A	A	A	A	A	A	A	A	A	A	A	A	A
BA – Vrakuňa	A	A	A	A	A	A	A	–	–	–	–	–	A	A	A	–	A	A
<b>Σ Bratislava II</b>	<b>3</b>	<b>3</b>	<b>3</b>	<b>3</b>	<b>3</b>	<b>3</b>	<b>2</b>	<b>1</b>	<b>1</b>	<b>1</b>	<b>1</b>	<b>1</b>	<b>3</b>	<b>3</b>	<b>3</b>	<b>1</b>	<b>3</b>	<b>3</b>
BA – Nové Mesto	A	A	A	A	A	A	A	A	A	–	–	A	A	A	A	A	A	A
BA – Rača	A	A	A	A	A	A	–	–	–	–	–	A	A	A	A	A	A	A
BA – Vajnory	A	A	A	A	A	A	A	A	A	–	–	–	A	A	A	A	A	A
<b>Σ Bratislava III</b>	<b>3</b>	<b>3</b>	<b>3</b>	<b>3</b>	<b>3</b>	<b>3</b>	<b>2</b>	<b>2</b>	<b>2</b>	<b>0</b>	<b>0</b>	<b>2</b>	<b>3</b>	<b>3</b>	<b>3</b>	<b>3</b>	<b>3</b>	<b>3</b>
BA – Dev. N. Ves	A	A	A	A	A	A	A	A	–	–	–	A	A	A	A	–	A	A
BA – Dúbravka	A	A	A	A	A	A	A	–	–	–	–	–	A	A	A	A	A	A
BA – Karlova Ves	A	A	A	A	A	A	A	–	–	–	–	A	A	A	A	–	A	A
BA – Devín	–	A	A	–	A	–	A	–	–	–	–	–	–	–	A	–	A	–
BA – Lamač	A	A	–	A	A	A	–	A	–	–	–	–	A	A	A	A	A	A
BA – Z. Bystrica	A	A	A	A	A	A	A	–	–	–	–	–	–	–	A	–	A	A
<b>Σ Bratislava IV</b>	<b>5</b>	<b>6</b>	<b>5</b>	<b>5</b>	<b>6</b>	<b>5</b>	<b>5</b>	<b>2</b>	<b>0</b>	<b>0</b>	<b>0</b>	<b>2</b>	<b>4</b>	<b>4</b>	<b>6</b>	<b>2</b>	<b>6</b>	<b>5</b>
BA – Čunovo	A	A	–	–	A	–	A	–	–	–	–	–	–	–	–	–	–	–
BA – Jarovce	A	A	–	A	A	–	–	–	–	–	–	–	–	–	A	–	A	A
BA – Petržalka	A	A	A	A	A	A	A	A	–	–	–	–	A	A	A	A	A	A
BA – Rusovce	A	A	A	–	A	–	A	A	–	–	–	–	A	–	A	–	A	A
<b>Σ Bratislava V</b>	<b>4</b>	<b>4</b>	<b>2</b>	<b>2</b>	<b>4</b>	<b>1</b>	<b>3</b>	<b>2</b>	<b>0</b>	<b>0</b>	<b>0</b>	<b>0</b>	<b>2</b>	<b>1</b>	<b>3</b>	<b>1</b>	<b>3</b>	<b>3</b>
Borinka	A	A	–	–	A	–	–	–	–	–	–	–	–	–	–	–	–	A
Gajary	A	A	A	–	A	–	–	–	–	–	–	–	–	–	–	–	A	A
Jablonové	A	A	A	–	A	–	–	–	–	–	–	–	–	–	–	–	A	A

Vybr. služby CR																		
	PPT	POH	PNT	PPH	UMV	PMV	H	P	TU	CHO	Kemp	OUZ	KP	KB	BM	Kup	TV	IF
Jakubov	A	A	A	–	A	–	–	–	–	–	–	–	–	–	–	–	A	A
Kostolište	A	A	–	–	A	A	–	–	–	–	–	–	–	–	–	–	–	A
Kuchyňa	A	A	A	–	A	–	–	–	–	–	–	–	A	–	–	–	A	A
Láb	A	A	A	A	A	–	–	–	–	–	–	–	–	–	–	–	A	A
Lozorno	A	A	–	–	–	–	A	–	–	–	–	–	–	–	A	–	A	A
Malacky	A	A	A	A	A	A	A	–	A	A	A	–	A	A	A	A	A	A
Malé Leváre	A	A	–	–	–	–	–	–	–	–	–	–	–	–	–	A	–	–
Marianka	A	A	–	–	–	–	–	A	–	–	–	–	–	–	–	–	A	A
Pernek	A	A	–	–	A	–	A	–	–	–	–	–	–	–	–	–	A	A
Plav. Podhradie	A	–	–	–	–	–	–	–	–	–	–	–	–	–	–	–	A	A
Plavecký Mikuláš	A	A	A	–	–	–	–	–	–	–	–	–	–	–	–	–	A	A
Plavecký Štvrtok	A	A	–	–	–	–	–	–	–	–	–	–	–	–	–	–	A	A
Rohožník	A	A	A	A	A	A	–	–	–	–	–	–	A	A	A	–	A	A
Sološnica	A	A	A	A	A	–	–	–	–	–	–	–	–	–	–	–	A	A
Studienka	A	A	A	–	–	–	–	–	–	–	–	–	–	–	–	–	A	A
Stupava	A	A	A	A	A	A	A	A	–	–	–	A	A	A	A	–	A	A
Suchohrad	A	A	–	–	–	–	–	–	–	–	–	–	–	–	–	–	–	A
Veľké Leváre	A	A	A	A	A	A	–	–	–	–	–	–	–	–	A	–	A	A
Vysoká pri Morave	A	A	A	A	A	–	–	–	–	–	–	–	–	–	–	–	A	A
Záhorie (VO)	A	–	–	–	–	–	–	–	–	–	–	–	–	–	–	–	–	–
Záhorská Ves	A	A	A	A	A	–	–	–	–	–	–	–	–	–	–	–	A	A
Závod	A	A	A	–	A	–	–	–	–	–	–	–	–	–	–	–	A	A
Zohor	A	A	A	A	A	–	–	–	–	–	–	–	A	A	A	–	A	A
<b>Σ Malacky</b>	<b>26</b>	<b>24</b>	<b>16</b>	<b>9</b>	<b>17</b>	<b>5</b>	<b>4</b>	<b>2</b>	<b>1</b>	<b>1</b>	<b>1</b>	<b>1</b>	<b>5</b>	<b>4</b>	<b>6</b>	<b>2</b>	<b>21</b>	<b>24</b>
Báhoň	A	A	A	–	–	–	–	–	–	–	–	–	–	–	–	–	A	–
Budmerice	A	A	A	A	A	A	–	–	–	–	–	A	–	–	–	–	A	A
Častá	A	A	A	A	–	–	–	–	–	–	–	–	–	–	A	A	A	A



Vybr. služby CR																		
	PPT	POH	PNT	PPH	UMV	PMV	H	P	TU	CHO	Kemp	OUZ	KP	KB	BM	Kup	TV	IF
Doľany	A	A	A	A	A	–	–	–	–	–	–	–	–	–	–	–	–	A
Dubová	A	A	–	–	–	–	–	–	–	–	–	–	–	–	–	–	A	A
Jablonec	A	A	–	–	–	–	–	–	–	–	–	–	–	–	–	–	–	A
Svätý Jur	A	A	A	A	A	–	A	–	–	–	–	A	A	A	A	–	A	A
Limbach	A	A	–	A	A	–	–	A	–	–	–	–	–	–	–	–	–	A
Modra	A	A	A	A	A	A	A	A	A	–	–	A	A	A	A	A	A	A
Pezinok	A	A	A	A	A	A	A	A	–	–	–	A	A	A	A	A	A	A
Pila	A	A	–	–	–	–	–	–	–	–	–	–	–	–	–	–	–	–
Slovenský Grob	A	A	–	–	A	A	–	A	–	–	–	–	–	–	A	–	A	A
Šenkvice	A	A	A	A	A	–	–	A	–	–	–	–	–	–	–	–	A	A
Štefanová	–	–	–	–	–	–	–	–	–	–	–	–	–	–	–	–	–	–
Viničné	A	A	A	–	A	–	A	–	–	–	–	–	–	–	–	–	A	A
Vinosady	A	A	A	–	A	–	–	–	–	–	–	–	–	–	–	–	A	A
Vištuk	A	A	A	–	–	–	–	–	–	–	–	–	–	–	–	–	A	A
<b>Σ Pezinok</b>	<b>16</b>	<b>16</b>	<b>10</b>	<b>8</b>	<b>10</b>	<b>4</b>	<b>4</b>	<b>5</b>	<b>1</b>	<b>0</b>	<b>0</b>	<b>4</b>	<b>3</b>	<b>3</b>	<b>5</b>	<b>3</b>	<b>12</b>	<b>14</b>
Bernolákovo	A	A	A	A	A	A	–	–	–	–	–	–	–	–	–	–	A	A
Blatné	A	A	A	–	A	A	A	–	–	–	–	–	–	–	–	–	–	A
Boldog	A	–	–	–	–	–	–	–	–	–	–	–	–	–	–	–	–	A
Čataj	A	A	A	–	–	–	–	–	–	–	–	–	–	–	–	–	A	–
Dunajská Lužná	A	A	A	A	A	A	–	–	–	–	–	–	–	A	A	–	A	A
Hamuliakovo	A	A	A	–	–	–	–	–	–	–	–	–	–	–	–	–	A	A
Hrubá Borša	A	A	–	–	–	–	–	–	–	–	–	–	–	–	–	–	–	A
Hrubý Šúr	A	A	–	–	–	–	–	–	–	–	–	–	–	–	–	–	A	A
Hurbanova Ves	A	A	–	–	–	–	–	–	–	–	–	–	–	–	–	–	–	A
Chorvátsky Grob	A	A	A	–	–	–	A	–	–	–	–	–	–	–	–	–	–	A
Igram	A	A	–	–	A	–	–	–	–	–	–	–	–	–	–	A	–	–
Ivanka pri Dunaji	A	A	A	A	A	A	–	A	–	–	–	–	A	A	A	A	A	A

Vybr. služby CR																		
	PPT	POH	PNT	PPH	UMV	PMV	H	P	TU	CHO	Kemp	OUZ	KP	KB	BM	Kup	TV	IF
Kalinkovo	A	A	A	–	–	–	–	–	–	–	–	–	–	–	–	–	–	A
Kaplná	A	A	–	–	A	–	–	–	–	–	–	–	–	–	–	–	–	A
Kostolná p/Dunaji	A	A	–	–	–	–	–	–	–	–	–	–	–	–	–	–	–	–
Kráľová pri Senci	A	A	A	–	A	–	–	–	–	–	–	–	–	–	–	–	A	A
Malinovo	A	A	A	–	A	–	–	–	–	–	–	–	–	–	A	–	A	A
Miloslavov	A	A	–	–	–	–	–	–	–	–	–	–	–	–	–	–	–	A
Most pri Bratislave	A	A	A	A	A	–	–	–	–	–	–	–	–	–	A	–	A	A
Nová Dedinka	A	A	A	A	A	–	–	–	–	–	–	–	–	–	–	–	A	A
Nový Svet	–	–	–	–	–	–	–	–	–	–	–	–	–	–	–	–	–	A
Reca	A	–	–	–	A	–	–	–	–	–	A	–	–	–	–	–	–	A
Rovinka	A	A	A	A	A	A	–	–	–	–	–	–	–	–	–	–	–	A
Senec	A	A	A	A	A	A	A	A	–	A	A	A	A	A	A	A	A	A
Tomášov	A	A	A	–	A	–	–	–	–	–	–	–	–	–	A	–	A	A
Tureň	A	A	–	–	A	–	–	–	–	–	–	–	–	–	–	–	–	A
Veľký Biel	A	A	A	A	A	A	–	–	–	–	–	–	–	–	–	–	–	A
Vlky	A	–	–	–	–	–	–	–	–	–	–	–	–	–	–	–	–	A
Zálesie	A	A	A	–	A	–	–	–	–	–	–	–	–	–	–	–	–	A
<b>Σ Senec</b>	<b>28</b>	<b>25</b>	<b>17</b>	<b>8</b>	<b>17</b>	<b>7</b>	<b>3</b>	<b>2</b>	<b>0</b>	<b>1</b>	<b>2</b>	<b>1</b>	<b>2</b>	<b>3</b>	<b>6</b>	<b>3</b>	<b>12</b>	<b>26</b>
Bratislava hl.m.SR	16	17	14	14	17	13	13	8	4	1	1	6	13	12	16	7	16	14
Okres Malacky	26	24	16	9	17	5	4	2	1	1	1	1	5	4	6	2	21	24
Okres Pezinok	16	16	10	8	10	4	4	5	1	0	0	4	3	3	5	3	12	14
Okres Senec	28	25	17	8	17	7	3	2	0	1	2	1	2	3	6	3	12	26
<b>Bratislavský kraj</b>	<b>86</b>	<b>82</b>	<b>57</b>	<b>39</b>	<b>61</b>	<b>29</b>	<b>24</b>	<b>17</b>	<b>6</b>	<b>3</b>	<b>4</b>	<b>12</b>	<b>23</b>	<b>22</b>	<b>33</b>	<b>15</b>	<b>61</b>	<b>78</b>

**Zdroj:** Mestská a obecná štatistika (MOŠ), 2010

**Poznámka:** Počet obcí /miest /mestských častí: Bratislava – 17, Malacky – 26, Pezinok – 17, Senec – 29, Bratislavský kraj spolu - 89

**Vysvetlivky skratiek ku tabuľke**

PPT	Predajňa potravinárskeho tovaru
-----	---------------------------------

POH	Pohostinské odbytové stredisko
PNT	Predajňa nepotravinárskeho tovaru
PPH	Predajňa pohonných hmôt
UMV	Zariadenie pre údržbu a opravu motorových vozidiel
PMV	Predajňa súčastok a príslušenstva pre motorové vozidlá
H	Hotel (motel, hotel)
P	Penzión *** až *
TU	Turistická ubytovňa **, *
CHO	Chaťová osada *** až * (oficiálne fungujúca)
Kemp	Kemping **** až *
OUZ	Ostatné hromadné ubytovacie zariadenia
KP	Komerčná poisťovňa
KB	Komerčná banka
BM	Bankomat
Kup	Kúpalisko umelé alebo prírodné (oficiálne fungujúce)
TV	Telocvičňa
IF	Ihrisko pre futbal (okrem školských)

## Ukazovatele za cestovný ruch na úrovni obcí, miest a mestských častí hlavného mesta SR Bratislava

Tabuľka: Rekreačný potenciál – aktivity turizmu /cestovného ruchu, športu a rekreácie obcí /miest Bratislavského samosprávneho kraja

Okr es	Obec /mesto	Aktivity turizmu /cestovného ruchu, športu a rekreácie Stav /Zámery
<b>Bra tislava</b>	<b>Bratislava</b>	kult.-hist. hodnoty, kult.-spol. šport. zariadenia, Bratislavský lesopark, lokality IR, osobný prístav na Dunaji, vybudovanie kongresového centra v Bratislave s komplexnou vybavenosťou, rozšírenie letiska, výstavba nových ubytovacích zariadení hotelového typu stredných a vyšších tried s vybavenosťou pre konferencie, výletné lokality pre deti, 7 kúpalísk Rosnička, Lamač, Tehelné pole, Delfín, Zlaté piesky, Krasňany, Rača, verejné plavárne Pasienčky, hotely Nivy, Barónka, Iuventa, Delfín, bazén na Mokrohájskej, bazény s obmedzeným prístupom v rámci škôl a iných zariadení, priesečníky cyklotrás s vybavenosťou vyššieho významu, MPR Bratislava, PZ Bratislava,
	Čunovo	vodácke táborisko, km 1850, Hrušovská vodná zdrž, prístav pre jachty a menšie motorové plavidlá, vybudovanie kempingu s vysokým štandardom, pripravovaný komplexný areál vodných športov Danubiana, Čunovské jazerá, priesečník cyklotrás s vybavenosťou vyššieho významu Rajka, jazdecký areál,
	Devín	Začiatok Malokarpatskej vínnej cesty, lodenice pri kameňolome (Dunaj) a severne od Devína (Morava), prírodné pozoruhodnosti, lokality IR, AL Devín-Slovanské hradisko, osobný prístav na Dunaji pre výletné lode, prístavy malých rekreačných plavidiel na Dunaji a na Morave, kompa cez Dunaj pod hradom, vybudovanie športovo-rekreačného koridoru na moravskom a dunajskom nábreží, prečistenie ramien, využívaných prírodných jazier a bagrovísk, začiatok Cesty hrdinov SNP, sezónny trajekt Devína – Hainburg, priesečníky cyklotrás s vybavenosťou vyššieho významu pri Dunaji a pri Morave, významný nástupný bod do Karpát,
	Devínska Nová Ves	vodácke táborisko, pri zrekonštruovanom bunkri, km 4, priesečník cyklotrás s vybavenosťou vyššieho významu Devínske Jazero, priesečník cyklotrás s vybavenosťou vyššieho významu, jazdecký areál, jazdecký areál Poľný mlyn, Nový dvor, AL Villa rustica, PZ Devínska Nová Ves, Cyklomost cez Moravu na Schlosshof,
	Dúbravka	lokality IR, nástupný bod do Karpát, PZ Dúbravka, strelnica – športová strel'ba,
	Jarovce	skupina hausbótov, pri Jaroveckom ramene vodná plocha pre športové využitie /zemník – veslársko-kanoistická dráha, priesečník cyklotrás s vybavenosťou vyššieho významu Kittsee, strelnica – športová strel'ba,

Okr es	Obec /mesto	Aktivity turizmu /cestovného ruchu, športu a rekreácie Stav /Zámery
	Karlova Ves	vodácke táborisko, Karloveská zátoka - km 1872, lokality IR, ZOO, Botanická záhrada, priesečník cyklotrás s vybavenosťou vyššieho významu, nástupný bod do Karpát,
	Lamač	lokality IR, priesečník cyklotrás s vybavenosťou vyššieho významu, významné nástupné body do Karpát, jazdecký areál, PZ Lamač,
	Nové Mesto	Zlaté piesky, lokality IR, prečistenie ramien, využívaných prírodných jazier a bagrovísk, Polus, Rösslerov lom, Kramerov lom, navrhované kúpalisko pri Snežienke, Kuchajda, údolie Vydrice, významné nástupné body do Karpát,
	Petržalka	vodácke táborisko, Lido - km 1866, Draždiak, Kongresové priestory – plánuje sa v Petržalka City, lodenice Aušpic a ďalšia v súčasnosti nevyužívaná (pri Novom moste), Incheba, Dostihová dráha, Aupark, Sad Janka Kráľa, Aucafé, divadlo Aréna, priesečníky cyklotrás s vybavenosťou vyššieho významu Prístavný most, Nový most, most Lafranchoni, Berg), jazdecký areál,
	Podunajské Biskupice	jazdecký areál Lieskovec,
	Rača	Malokarpatská vínná cesta, lokality IR, cyklistický areál Rača – Slalomka, priesečník cyklotrás s vybavenosťou vyššieho významu Biely kríž v Karpatoch, priesečník cyklotrás s vybavenosťou vyššieho významu (centrum), významné nástupné body do Karpát, PZ Rača,
	Rusovce	kult.-hist. hodnoty, Hrušovská vodná zdrž, vodná plocha využívaná na kúpanie, kaštieľ s parkom, priesečník cyklotrás s vybavenosťou, jazdecký areál, AL Gerulata, PZ Rusovce,
	Ružinov	športové zariadenia, AVION, Ikea, Štrkovec, vodácke táboriská pri malom Dunaji, most pri Vrakuni, priesečník cyklotrás s vybavenosťou vyššieho významu (Prístavný most),
	Staré Mesto	Malokarpatská vínná cesta, kult.-hist. hodnoty, kult.-spol. šport. zariadenia, Chatám Sófer, Lurdská jaskyňa na Hlbokej ceste, priesečník cyklotrás s vybavenosťou vyššieho významu Nový most, významné nástupné body do Karpát,
	Záhorská Bystrica	lokality IR, významné nástupné body do Karpát, jazdecký areál, pamiatky ľudového staviteľstva, PZ Záhorská Bystrica,
	Vajnory	Malokarpatská vínná cesta, priesečník cyklotrás s vybavenosťou vyššieho

Okr es	Obec /mesto	Aktivity turizmu /cestovného ruchu, športu a rekreácie Stav /Zámery
		významu, jazdecký areál, PZ Vajnory,
	Vrakuňa	lesopark pri Malom Dunaji,
<b>Mal acky</b>	<b>Malacky</b>	kult.-hist. hodnoty, kult.-spol. šport. zariadenia, priesečníky cyklotrás s vybavenosťou vyššieho významu, golfový areál,
	Borinka	významný nástupný bod do Karpát,
	Gajary	priesečník cyklotrás s vybavenosťou vyššieho významu,
	Jablonové	priesečník cyklotrás s vybavenosťou vyššieho významu, významný nástupný bod do Karpát,
	Jakubov	prečistenie ramien, využívaných prírodných jazier a bagrovísk,
	Kostolište	
	Kuchyňa	lokalita IR, VN Vývrat, významný nástupný bod do Karpát,
	Láb	Kamenný Mlyn, pamiatky ľudového staviteľstva,
	Lozorno	VN Baglava, priesečník cyklotrás s vybavenosťou vyššieho významu, významný nástupný bod do Karpát, jazdecký areál,
	Malé Leváre	lokalita IR, Rudava, priesečník cyklotrás s vybavenosťou vyššieho významu,
	Marianka	pútnické miesto, lom Bázgovič nutná revitalizácia, priesečník cyklotrás s vybavenosťou vyššieho významu (centrum), priesečník cyklotrás s vybavenosťou vyššieho významu Malý Slavín v Karpatoch, významný nástupný bod do Karpát, jazdecký areál, PZ Marianka,
	Pernek	lokalita IR, významný nástupný bod do Karpát, pamiatky ľudového staviteľstva,
	Plavecké Podhradie	priesečník cyklotrás s vybavenosťou vyššieho významu, významný nástupný bod do Karpát,

Okr es	Obec /mesto	Aktivity turizmu /cestovného ruchu, športu a rekreácie Stav /Zámery
	Plavecký Mikuláš	sprevádzkovanie železnice BA – Rohožník, s pokračovaním na Plavecký Mikuláš – Jablonica – Senica, významný nástupný bod do Karpát,
	Plavecký Štvrtok	lokality IR, prečistenie ramien, využívaných prírodných jazier a bagrovísk, pamiatky ľudového staviteľstva,
	Rohožník	sprevádzkovanie železnice BA – Rohožník, s pokračovaním na Plavecký Mikuláš – Jablonica – Senica, významný nástupný bod do Karpát,
	Sološnica	priesečník cyklotrás s vybavenosťou vyššieho významu, významný nástupný bod do Karpát,
	Studienka	Cyklistický bod v CHKO Záhorie,
	Stupava	lokality IR, Košarisko, Biofarma v Stupave, priesečník cyklotrás s vybavenosťou vyššieho významu, priesečník cyklotrás s vybavenosťou (Košarisko), významný nástupný bod do Karpát, jazdecký areál, strelnica – športová strelba,
	Suchohrad	vodácke táborisko, v bočnom ramene Moravy pre prístaviskom SVP, km 68,
	Veľké Leváre	kult.-hist. hodnoty, priesečník cyklotrás s vybavenosťou vyššieho významu, habánsky dvor, pamiatky ľudového staviteľstva,
	Vysoká pri Morave	vodácke táborisko, cca 300 m za obcou na lúke pri prístave s betón. nábehom, km 20, vybudovanie mosta cez rieku Moravu, priesečník cyklotrás s vybavenosťou vyššieho významu, jazdecký areál,
	Záhorská Ves	vodácke táborisko, nad kompou, cca 200 n, km 32, priesečník cyklotrás s vybavenosťou vyššieho významu,
	Závod	priesečník cyklotrás s vybavenosťou vyššieho významu,
	Zohor	priesečník cyklotrás s vybavenosťou vyššieho významu, strelnica – športová strelba,
<b>Pez inok</b>	<b>Pezinok</b>	Malokarpatská vínná cesta, kult.-hist. hodnoty, kult.-spol. šport. zariadenia, lokality IR, Letné, Slnčné údolie, Stupy, Kučisdorská dolina, významný nástupný

Okr es	Obec /mesto	Aktivity turizmu /cestovného ruchu, športu a rekreácie Stav /Zámery
		bod do Karpát, jazdecký areál, staré banské diela v Malých Karpatoch,
	Báhoň	Malokarpatská vínná cesta,
	Budmerice	Malokarpatská vínná cesta, VN Budmerice, priesečník cyklotrás s vybavenosťou, jazdecký areál,
	Častá	kult.-hist. hodnoty (Červený Kameň, významný nástupný bod do Karpát, jazdecký areál Margitin dvor, Červený Kameň, strelnica na asfaltové holuby,
	Dol'any	Malokarpatská vínná cesta, priesečník cyklotrás s vybavenosťou vyššieho významu (Zabité, Rybáreň v Karpatoch), priesečník cyklotrás s vybavenosťou vyššieho významu (centrum), významný nástupný bod do Karpát, jazdecký areál,
	Dubová	Malokarpatská vínná cesta, priesečník cyklotrás s vybavenosťou vyššieho významu, významný nástupný bod do Karpát, športové letisko,
	Jablonec	Malokarpatská vínná cesta,
	Limbach	Malokarpatská vínná cesta, lokality IR, priesečník cyklotrás s vybavenosťou vyššieho významu, významný nástupný bod do Karpát, jazdecký areál,
	Modra	Malokarpatská vínná cesta, kult.-hist. hodnoty, kult.-spol. šport. zariadenia, Harmónia – Piesky - modernizácia a zvýšenie štandardu ubytovacích zariadení, ELESKO nové vinárske závody, vybudovanie železničnej trate Pezinok – Modra – Trstín, VN Harmónia, priesečník cyklotrás s vybavenosťou vyššieho významu (Piesky – Zochova chata v Karpatoch), priesečník cyklotrás s vybavenosťou vyššieho významu (centrum), významný nástupný bod do Karpát, jazdecký areál, PZ Modra,
	Píla	Malokarpatská vínná cesta, lokality IR, významný nástupný bod do Karpát,
	Slovenský Grob	Malokarpatská vínná cesta, husacina – tradičné hody, jazdecký areál Čierna Voda,
	Svätý Jur	Malokarpatská vínná cesta, kult.-hist. hodnoty, lokality IR, Jozefkovo údolie, Biely Kameň, Neštich-hradisko, priesečník cyklotrás s vybavenosťou vyššieho významu, významný nástupný bod do Karpát, jazdecký areál, MPR Svätý Jur, historická lukostreľba (Vinedi),



Okr es	Obec /mesto	Aktivity turizmu /cestovného ruchu, športu a rekreácie Stav /Zámery
	Šenkvice	Malokarpatská vínná cesta,
	Štefanová	Malokarpatská vínná cesta,
	Viničné	Malokarpatská vínná cesta, lukostrelnica,
	Vinosady	Malokarpatská vínná cesta, významný nástupný bod do Karpát,
	Vištuk	Malokarpatská vínná cesta, VN Vištuk,
<b>Sen ec</b>	<b>Senec</b>	Malokarpatská vínná cesta, Hluboké jazero (Guláška), Slnčné jazerá - modernizácia a zvýšenie štandardu ubytovacích zariadení, Aquapark, lokality IR, prečistenie ramien, využívaných prírodných jazier a bagrovísk, zriadenie múzea židovskej kultúry, priešečník cyklotrás s vybavenosťou vyššieho významu, jazdecký areál,
	Bernolákovo	Malokarpatská vínná cesta, kult-hist. hodnoty, rozšírenie golfového ihriska na 18 jamkové, jazdecký areál,
	Blatné	jazdecký areál,
	Boldog	
	Chorvátsky Grob	Malokarpatská vínná cesta, husacina – tradičné hody,
	Čataj	
	Dunajská Lužná	Hrušovská vodná zdrž, lokality IR, Košariská, jazdecký areál,
	Hamuliakovo	vodácke táborisko, km 1852, lokality IR, priešečník cyklotrás s vybavenosťou vyššieho významu,
	Hrubá Borša	
	Hrubý Šúr	

Okr es	Obec /mesto	Aktivity turizmu /cestovného ruchu, športu a rekreácie Stav /Zámery
	Hurbanova Ves	vodácke táborisko,
	Igram	Malokarpatská vínna cesta,
	Ivanka pri Dunaji	vodná plocha Ivanka, priesečník cyklotrás s vybavenosťou vyššieho významu, jazdecký areál,
	Kalinkovo	
	Kaplná	Malokarpatská vínna cesta,
	Kostolná pri Dunaji	farma sibírskych tigrov,
	Kráľová pri Senci	Včelársky skanzen, nefungujúce termálne kúpalisko v Kráľovej pri Senci, športové letisko,
	Malinovo	priesečník cyklotrás s vybavenosťou vyššieho významu,
	Miloslavov	jazdecký areál, jazdecký areál Alžbetin dvor,
	Most pri Bratislave	vodácke táborisko pri ústí Blatiny do malého Dunaja, priesečník cyklotrás s vybavenosťou vyššieho významu, strelnica na asf. holuby,
	Nová Dedinka	
	Reca	
	Rovinka	Veľké a Malé jazero,
	Tomášov	vodácke táborisko, strelnica na asfaltové holuby,
	Tureň	
	Veľký Biel	Malokarpatská vínna cesta, Bielske jazero,

Okr es	Obec /mesto	Aktivity turizmu /cestovného ruchu, športu a rekreácie Stav /Zámery
	Vlky	vodácke táborisko, jazdecký areál,
	Zálesie	vodácke táborisko, jazdecký areál,

## Príloha č.43 Vývoj počtu obyvateľov v okresoch Bratislavského kraja od roku 1970 po rok 2011

Vývoj počtu obyvateľov v okresoch Bratislavského kraja od roku 1970 po rok 2011

sídlna štruktúra	počet obyvateľov														
	SĽDB 1970	SĽDB 1980	SĽDB 1991	SODB 2001	SODB 2011	2002 (31.12.)	2003 (31.12.)	2004 (31.12.)	2005 (31.12.)	2006 (31.12.)	2007 (31.12.)	2008 (31.12.)	2009 (31.12.)	2010 (31.12.)	2011 (31.12.)
okres Bratislava I	79 316	59 547	49 018	44 798	38 655	43 977	43 367	42 858	42 241	41 581	41 255	41 032	40 828	41 086	38 788
okres Bratislava II	107 246	119 845	112 419	108 139	108 362	107 991	108 056	108 316	108 647	109 648	110 729	111 837	112 875	113 764	109 136
okres Bratislava III	75 192	72 571	64 485	61 418	61 046	61 606	61 467	61 614	61 728	61 823	62 145	62 673	63 383	63 866	61 470
okres Bratislava IV	44 178	75 606	84 325	93 058	92 030	93 116	92 994	92 926	93 672	94 417	94 701	95 491	96 403	97 092	92 651
okres Bratislava V	.	52 690	131 950	121 259	111 135	120 359	119 649	119 441	119 171	118 622	118 097	117 758	117 572	116 993	111 147
<i>Bratislava, hl.m.S</i>	305 932	380 259	442 197	428 672	411 228	427 049	425 533	425 155	425 459	426 091	426 927	428 791	431 061	432 801	413 192
okres Malacky	59 101	63 086	62 205	64 354	67 376	64 966	65 448	65 840	66 353	66 873	67 506	68 318	69 198	69 936	67 785
<i>Malacky</i>	11 101	15 218	17 573	17 773	17 051	17 765	17 870	17 858	17 847	17 785	17 887	17 937	18 097	18 132	17 066
<i>Stupava</i>	6 863	8 062	7 834	8 063	9 282	8 158	8 206	8 283	8 433	8 593	8 745	8 940	9 333	9 544	9 345
okres Pezinok	48 546	50 982	52 078	54 164	57 567	54 723	55 043	55 390	55 939	56 518	57 164	57 955	58 767	59 547	57 975
<i>Modra</i>	7 249	7 679	8 090	8 536	8 751	8 557	8 655	8 657	8 704	8 715	8 804	8 888	8 957	8 989	8 795
<i>Pezinok</i>	13 872	17 116	20 515	21 082	21 179	21 095	21 077	21 147	21 334	21 405	21 656	21 839	22 068	22 324	21 263
<i>Svätý Jur</i>	5 286	5 123	4 600	4 614	5 141	4 714	4 743	4 799	4 836	4 929	4 972	5 012	5 167	5 258	5 229
okres Senec	46 396	49 473	49 871	51 825	66 265	52 998	53 763	54 747	55 948	57 271	59 253	61 514	63 680	66 402	67 585
<i>Senec</i>	8 531	10 772	14 357	14 673	17 050	14 811	15 030	15 193	15 357	15 542	15 750	16 019	16 353	16 665	17 289
<b>Bratislavský kraj</b>	<b>459 975</b>	<b>543 800</b>	<b>606 351</b>	<b>599 015</b>	<b>602 436</b>	<b>599 736</b>	<b>599 787</b>	<b>601 132</b>	<b>603 699</b>	<b>606 753</b>	<b>610 850</b>	<b>616 578</b>	<b>622 706</b>	<b>628 686</b>	<b>606 537</b>

Zdroj: Historický lexikón obcí Slovenskej republiky 1970 - 2001, ŠÚ SR

SODB 2011, ŠÚ SR

r. 2002-2011 (stav k 31.12.) - ŠÚ SR

